八女市防災ハザードマップ No.20

星野村（星野地区）

避難所一覧表

1 八女市では、災害が起こりそうな時や、災害が起こった時に、状況に合わせて指定避難所を開設します。
2 指定避難所を開設する時は、防災ラジオや八女市のホームページなどでお知らせします。
3 その他の避難所は、指定避難所が被災して使えない時などに開設します。また、地域の自主運営によって開設できる避難所です。
4 福祉避難所は、一般の避難所で過ごすことが難しい、支援が必要な高齢者や障がい者などを受け入れるための二次避難所です。災害の規模や施設の状況により、必要に応じて開設します。

災害時生活用水供給施設とは

大規模地震などで長期間断水した場合に、被災者に生活用水（飲み水を除く）を提供できるように指定した、井戸などを保有する公共施設です。

一覧はこちら→

避難所一覧表

令和7年4月現在

指定避難所	
星野公民館	八女市星野村13102番地1
その他の避難所	
星野総合体育館	八女市星野村9564番地
星野小学校屋内運動場	八女市星野村12059番地1
さくら館	八女市星野村6305番地1
耳納館	八女市星野村6932番地1
中峯館	八女市星野村8427番地3
本星野農事集会所	八女市星野村10427番地1
田の原農民休養センター	八女市星野村9610番地2
室山館	八女市星野村13078番地6
コミュニティセンターふれあい	八女市星野村12618番地
星野3区多目的集会施設	八女市星野村11684番地6
椋谷地域交流センター	八女市星野村5475番地2
星野行政福祉センター（星野支所）	八女市星野村13102番地1
福祉避難所	
星野総合保健福祉センターそよかぜ	八女市星野村10775番地14

凡例

主な施設
- 警察機関
- 消防署
- 病院・診療所
- 保育所
- 幼稚園
- 市役所・支所
- 災害時生活用水供給施設

避難所　指定避難所　その他の避難所　福祉避難所

主な道路　国道　県道　高速道

土砂災害特別警戒・警戒区域

〈急傾斜地の崩壊〉
- 土砂災害特別警戒区域
- 土砂災害警戒区域

〈土石流〉
- 土砂災害特別警戒区域
- 土砂災害警戒区域

〈地滑り〉
- 土砂災害警戒区域

浸水想定区域

各河川・支流の流域において、水防法の規定に基づき、想定しうる最大規模の降雨により河川が氾濫した場合に、浸水が想定される範囲や浸水深を表示しています。
なお、内水氾濫は想定していないため、想定を超える集中豪雨などにより、地図に示した範囲以外でも氾濫や浸水が発生する場合がありますので、十分注意してください。

（はん濫した場合に想定される浸水想定深さ）

想定最大規模降雨

●星野川、広内川、龍川内川　・・・482mm/6時間（R3.5.31公表）

- 5.0m 以上
- 3.0m～5.0m 未満
- 0.5m～3.0m 未満
- 0.5m 未満

5.0m / 3.0m / 0.5m

九州北部豪雨災害浸水範囲

震度予想分布図

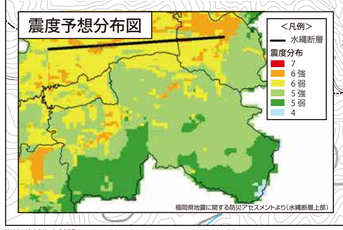

（禁無断複製）© 2025 ZENRIN CO., LTD.　JIS Z 8210 避難所（建物）

「この地図は、八女市長の承諾を得て、八女市所管の測量成果を使用し、調製したものである。（承認番号1）八建都第191-1号」「この地図は、八女市長の承諾を得て、八女市所管の測量成果を使用し、調製したものである。（承認番号1）八都都第173-1号」「この地図は、八女市長の承諾を得て、八女市所管の測量成果を使用し、調製したものである。（承認番号4）八建都第189-1号」「この地図は、八女市長の承諾を得て、八女市所管の測量成果を使用し、調製したものである。（承認番号1）八建都第107-1号」「この地図は、八女市長の承諾を得て、八女市所管の測量成果を使用し、調製したものである。（承認番号1）八建都第135-1号」