

# 八女市森林整備計画ゾーニング図 旧八女市1/1

1:25000

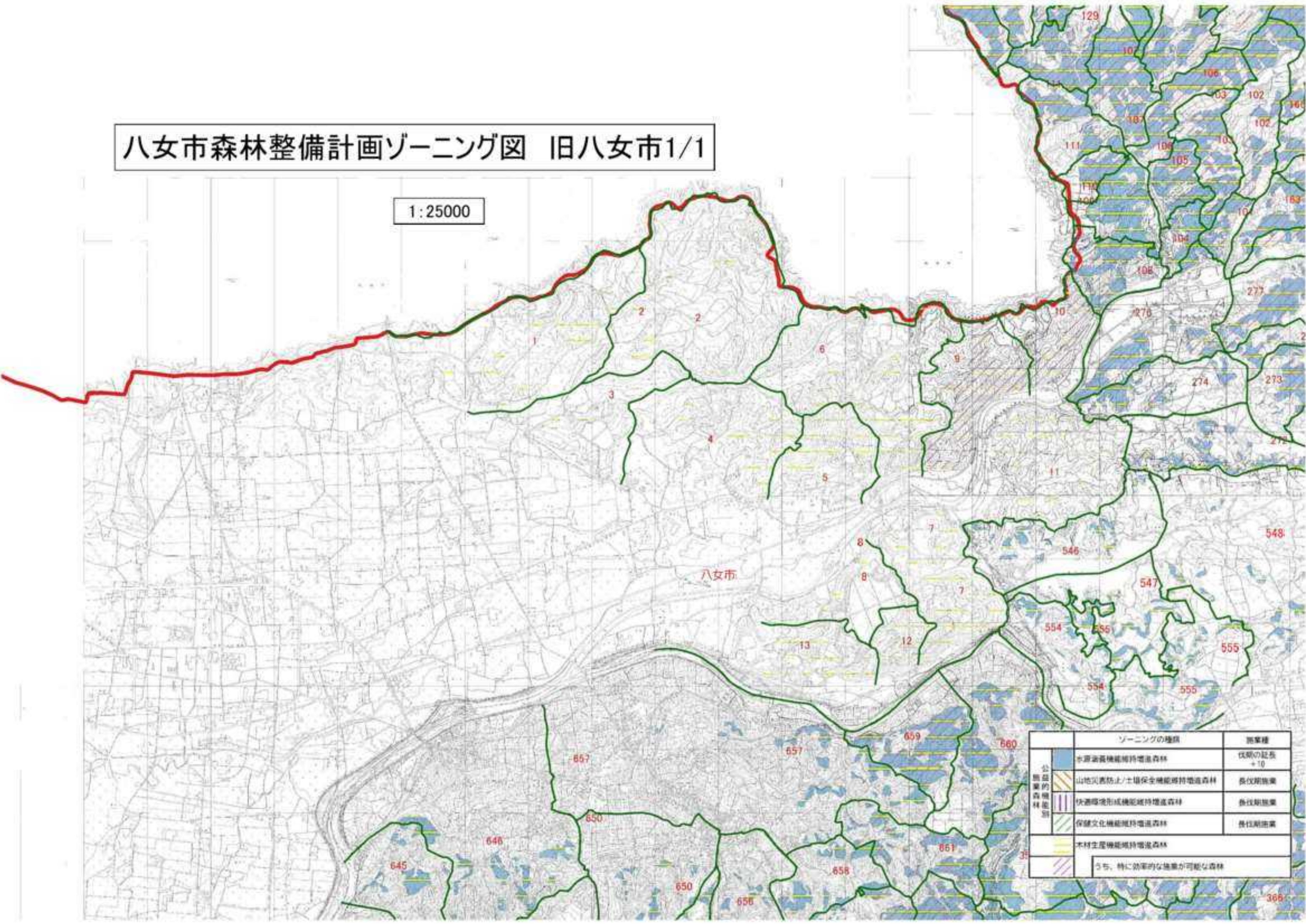

| ゾーニングの種類            |  | 施策種                 |              |
|---------------------|--|---------------------|--------------|
| 公益的<br>森林<br>施<br>別 |  | 水源涵養機能維持増進森林        | 伐期の延長<br>+10 |
|                     |  | 山地災害防止/土壌保全機能維持増進森林 | 長伐期施策        |
|                     |  | 快適環境形成機能維持増進森林      | 長伐期施策        |
|                     |  | 保健文化機能維持増進森林        | 長伐期施策        |
|                     |  | 木材生産機能維持増進森林        |              |
|                     |  | うち、特に効果的な施策が可能な森林   |              |

# 八女市森林整備計画ゾーニング図 旧上陽町1/2

1:25000

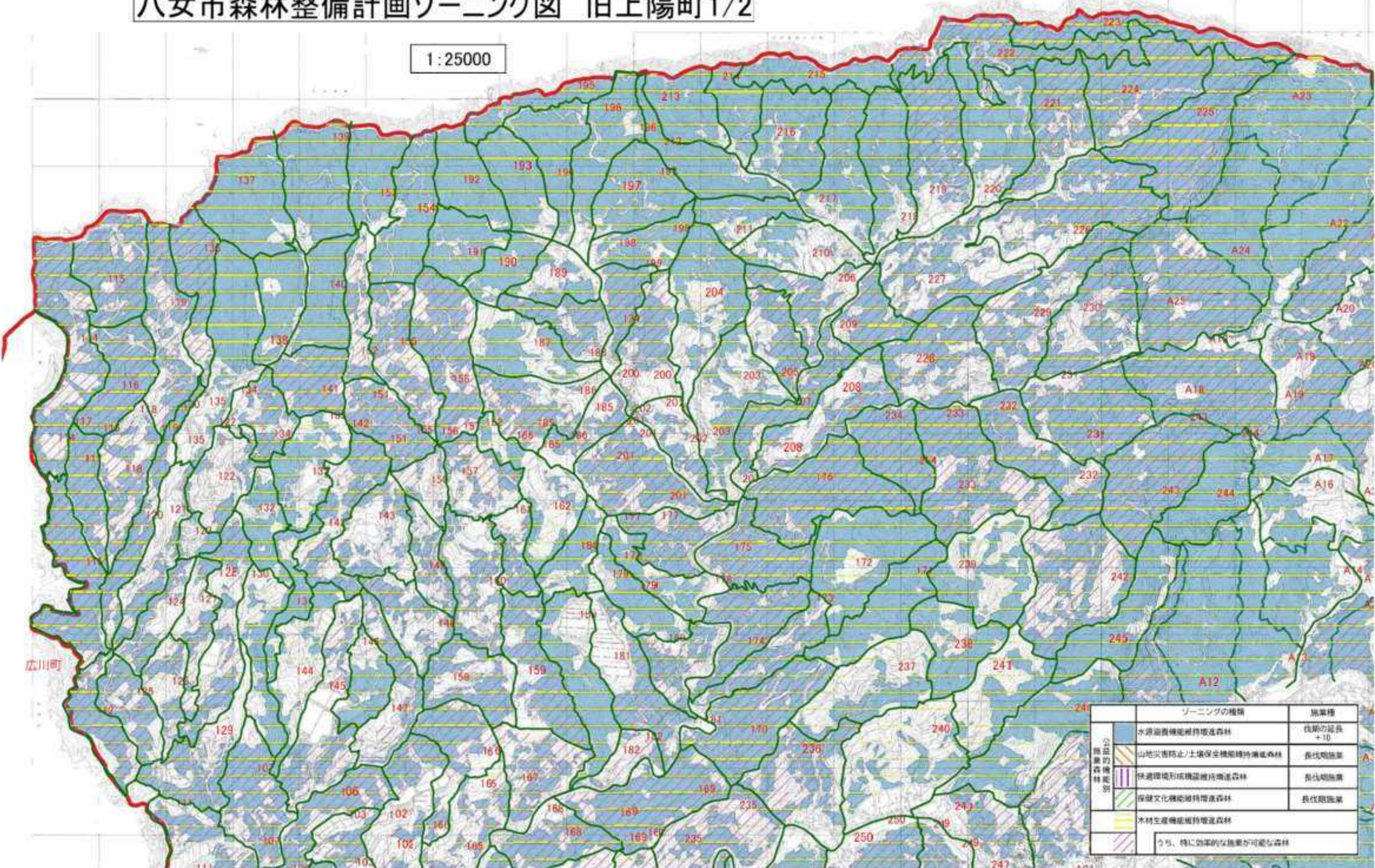

広川町

| ゾーニングの種類             |  | 施策種                 |              |
|----------------------|--|---------------------|--------------|
| 無業的<br>森林<br>施業<br>別 |  | 水源涵養機能維持増進森林        | 伐期の延長<br>+10 |
|                      |  | 山地災害防止/土壌保全機能維持増進森林 | 長伐期施策        |
|                      |  | 快適環境形成機能維持増進森林      | 長伐期施策        |
|                      |  | 保健文化機能維持増進森林        | 長伐期施策        |
|                      |  | 木材生産機能維持増進森林        |              |
|                      |  | うち、特に効果的な施策が可能な森林   |              |

久留米市

# 八女市森林整備計画ゾーニング図 旧上陽町2/2

1:25000

広川町

八女市

| ゾーニングの種類             |   | 施策種                 |              |
|----------------------|---|---------------------|--------------|
| 公益的<br>森林<br>機能<br>別 |  | 水源涵養機能維持増進森林        | 伐期の延長<br>+10 |
|                      |  | 山地災害防止/土壌保全機能維持増進森林 | 長伐期施策        |
|                      |  | 快速環境形成機能維持増進森林      | 新伐期施策        |
|                      |  | 保健文化機能維持増進森林        | 長伐期施策        |
|                      |  | 木材生産機能維持増進森林        |              |
|                      |  | うち、特に効率的な施策が可能な森林   |              |

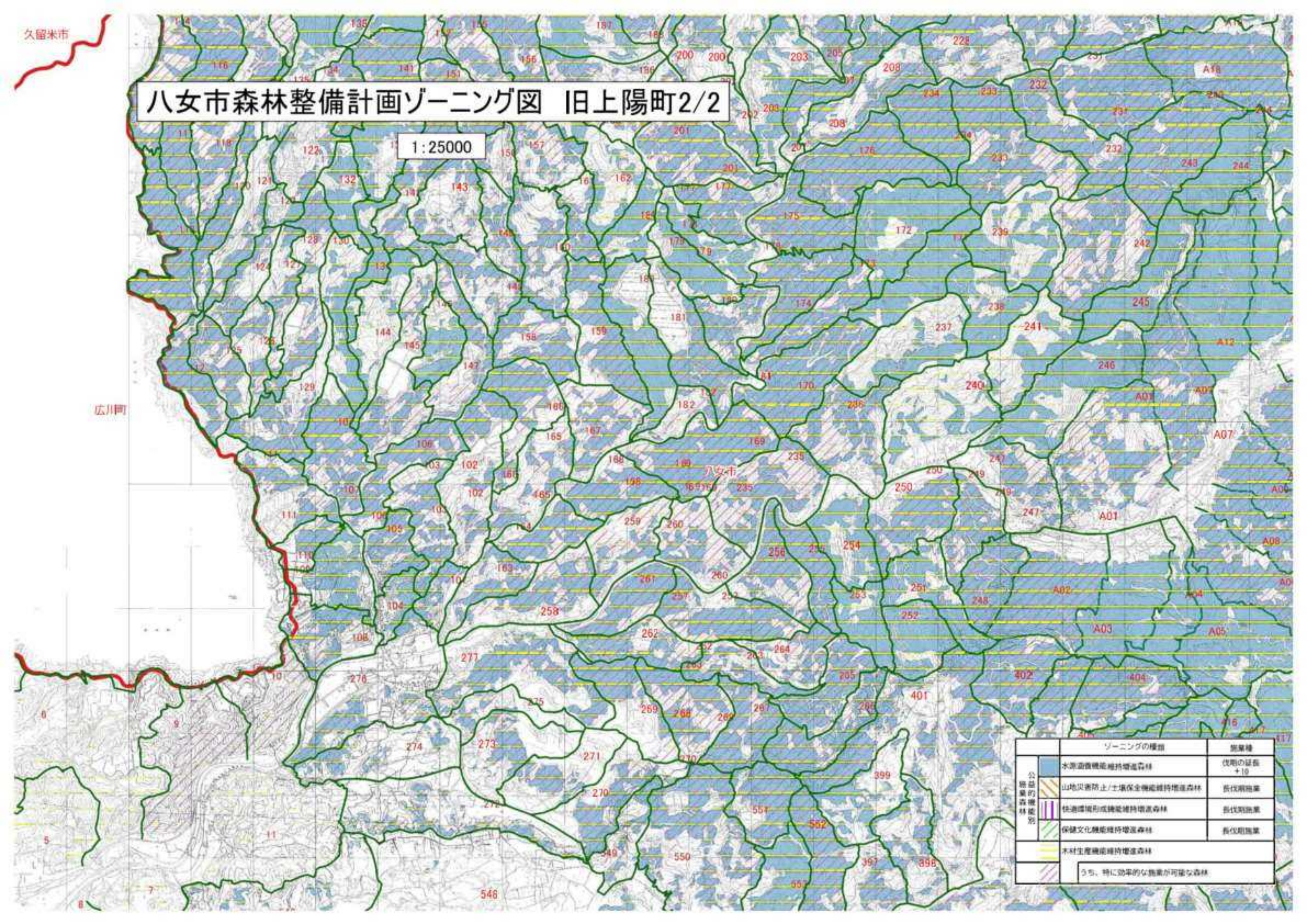

# 八女市森林整備計画ゾーニング図 旧黒木町1/4

1:25000

| ゾーニングの種類        |                     | 施策種          |
|-----------------|---------------------|--------------|
| 公益的<br>森林<br>類別 | 水源涵養機能維持増進森林        | 伐期の延長<br>+10 |
|                 | 山地災害防止/土壌保全機能維持増進森林 | 長伐期施策        |
|                 | 快適環境形成機能維持増進森林      | 長伐期施策        |
|                 | 保健文化機能維持増進森林        | 長伐期施策        |
|                 | 木材生産機能維持増進森林        |              |
|                 | うち、特に効率的な施策が可能な森林   |              |

# 八女市森林整備計画ゾーニング図 旧黒木町2/4

1:25000

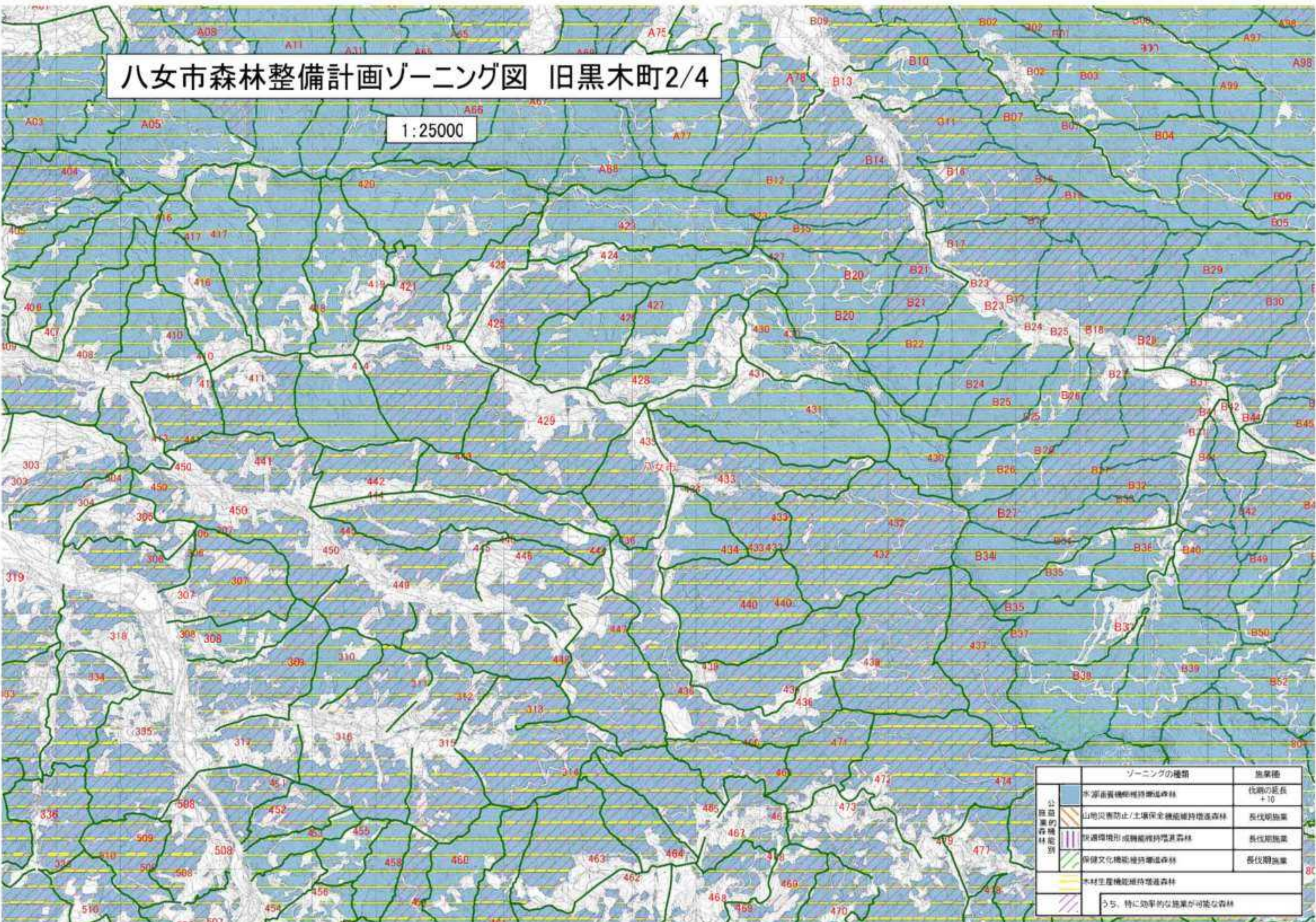

|                                 |  | ゾーニングの種類            | 施策種               |
|---------------------------------|--|---------------------|-------------------|
| 公<br>益<br>的<br>森<br>林<br>施<br>策 |  | 水源涵養機能維持増進森林        | 伐期の延長<br>+10      |
|                                 |  | 山地災害防止/土壌保全機能維持増進森林 | 長伐期施策             |
|                                 |  | 景観環境形成機能維持増進森林      | 長伐期施策             |
|                                 |  | 保健文化機能維持増進森林        | 長伐期施策             |
|                                 |  | 木材生産機能維持増進森林        |                   |
|                                 |  |                     | うち、特に効率的な施策が可能な森林 |

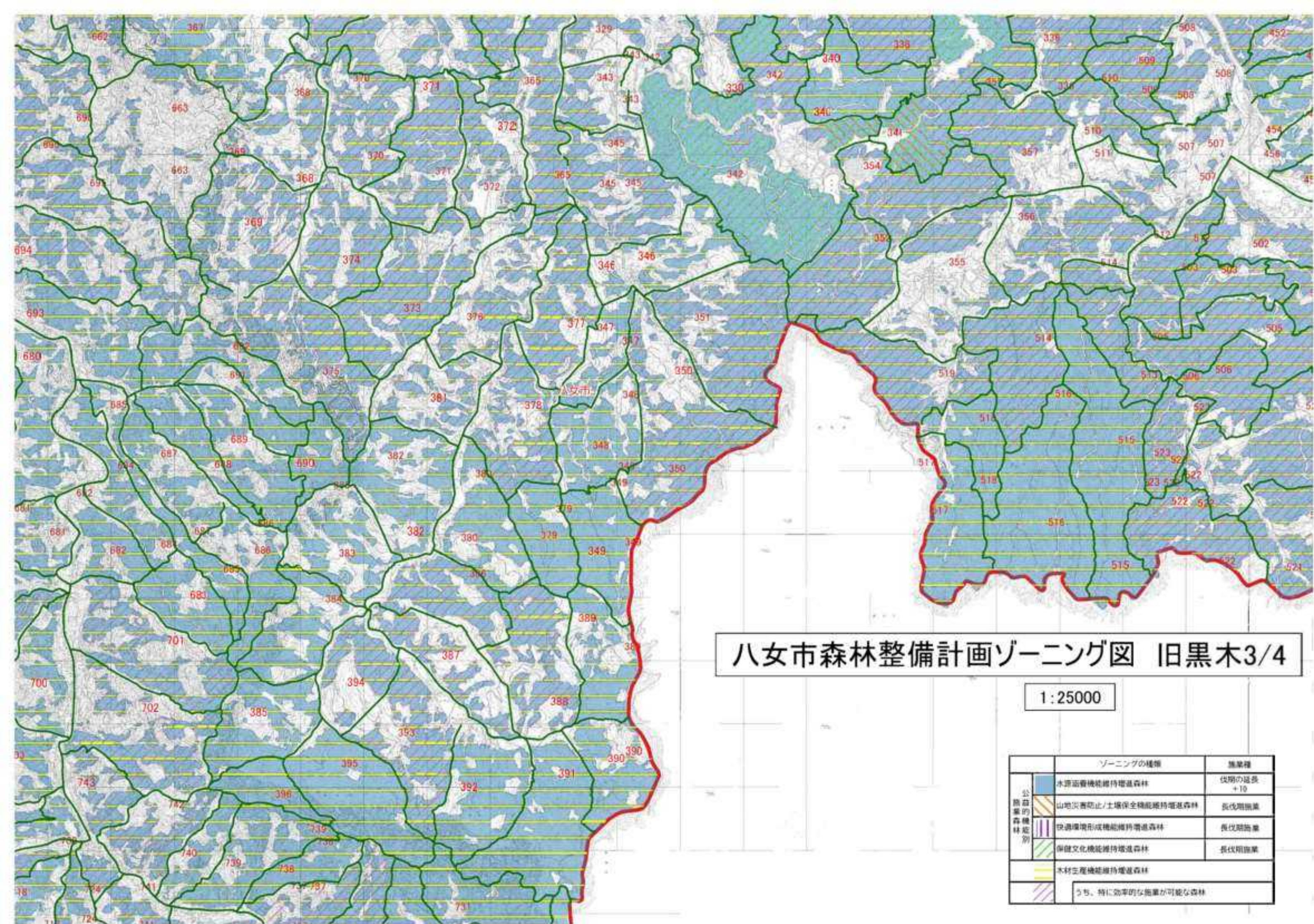

八女市森林整備計画ゾーニング図 旧黒木3/4

1:25000

|                 |  | ゾーニングの種類            | 施策種          |
|-----------------|--|---------------------|--------------|
| 公益的<br>森林<br>区別 |  | 水源涵養機能維持増進森林        | 伐期の延長<br>+10 |
|                 |  | 山地災害防止/土壌保全機能維持増進森林 | 長伐期施策        |
|                 |  | 快適環境形成機能維持増進森林      | 長伐期施策        |
|                 |  | 保健文化機能維持増進森林        | 長伐期施策        |
|                 |  | 木材生産機能維持増進森林        |              |
|                 |  | うち、特に効率的な施策が可能な森林   |              |

# 八女市森林整備計画ゾーニング図 旧黒木町4/4



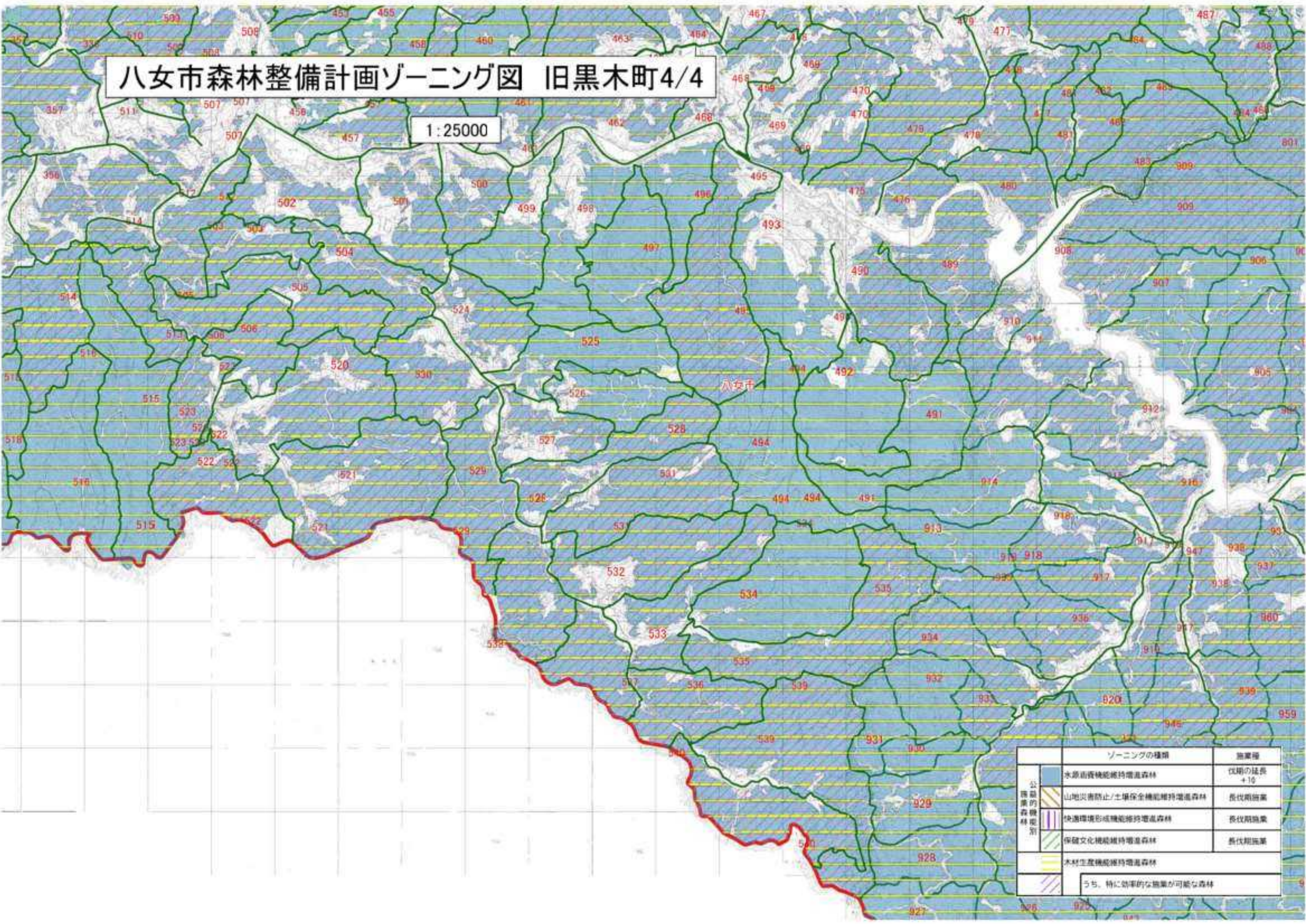



1:25000



|                                 |  | ゾーニングの種類            | 施策種               |
|---------------------------------|--|---------------------|-------------------|
| 公<br>益<br>的<br>森<br>林<br>区<br>別 |  | 水源涵養機能維持増進森林        | 伐期の延長<br>+10      |
|                                 |  | 山地災害防止/土壌保全機能維持増進森林 | 長伐期施策             |
|                                 |  | 快適環境形成機能維持増進森林      | 長伐期施策             |
|                                 |  | 保健文化機能維持増進森林        | 長伐期施策             |
|                                 |  | 木材生産機能維持増進森林        |                   |
|                                 |  |                     | うち、特に効率的な施策が可能な森林 |

# 八女市森林整備計画ゾーニング詳細図：旧黒木町1/5

1:5000



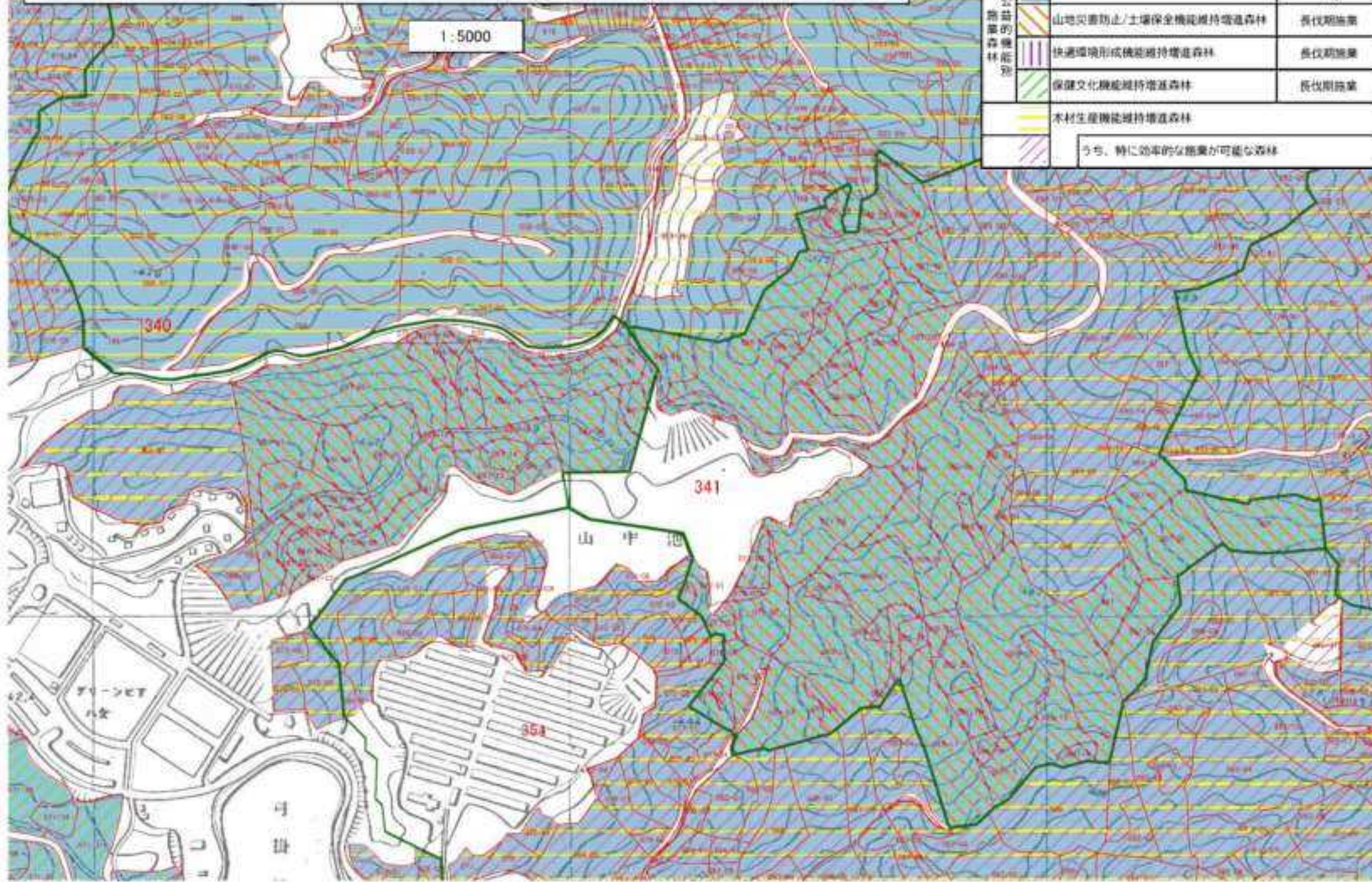



|                                 |   | ゾーニングの種類  | 施策種               |
|---------------------------------|---|---|-------------------|
| 公<br>益<br>的<br>森<br>林<br>能<br>力 |  | 水源涵養機能維持増進森林  | 伐期の延長<br>+10      |
|                                 |  | 山地災害防止/土壌保全機能維持増進森林   | 長伐期施策             |
|                                 |  | 快適環境形成機能維持増進森林  | 長伐期施策             |
|                                 |  | 保健文化機能維持増進森林  | 長伐期施策             |
|                                 |   |  | 木材生産機能維持増進森林      |
|                                 |   |  | うち、特に効率的な施策が可能な森林 |





# 八女市森林整備計画ゾーニング詳細図：旧黒木町2/5





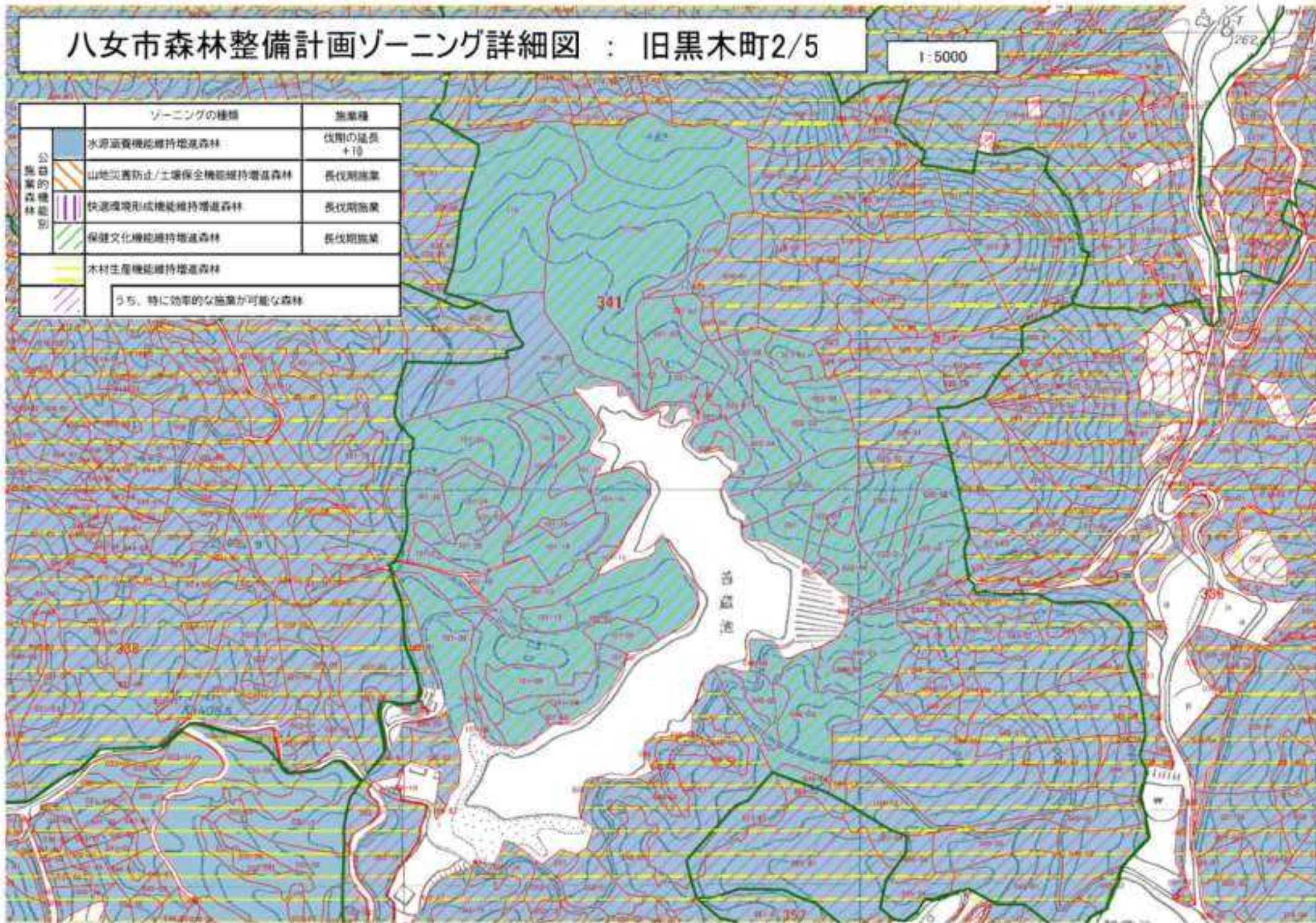

1:5000

| ゾーニングの種類  |   | 施策種          |
|---|---|--------------|
| 公益的<br>森林<br>機能<br>別  |  水源涵養機能維持増進森林        | 伐期の延長<br>+10 |
|   |  山地災害防止/土壌保全機能維持増進森林 | 長伐期施策        |
|   |  快速環境形成機能維持増進森林      | 長伐期施策        |
|   |  保健文化機能維持増進森林        | 長伐期施策        |
|   |  木材生産機能維持増進森林        |              |
|  うち、特に効率的な施策が可能な森林 |   |              |



# 八女市森林整備計画ゾーニング詳細図：旧黒木町3/5

1:5000



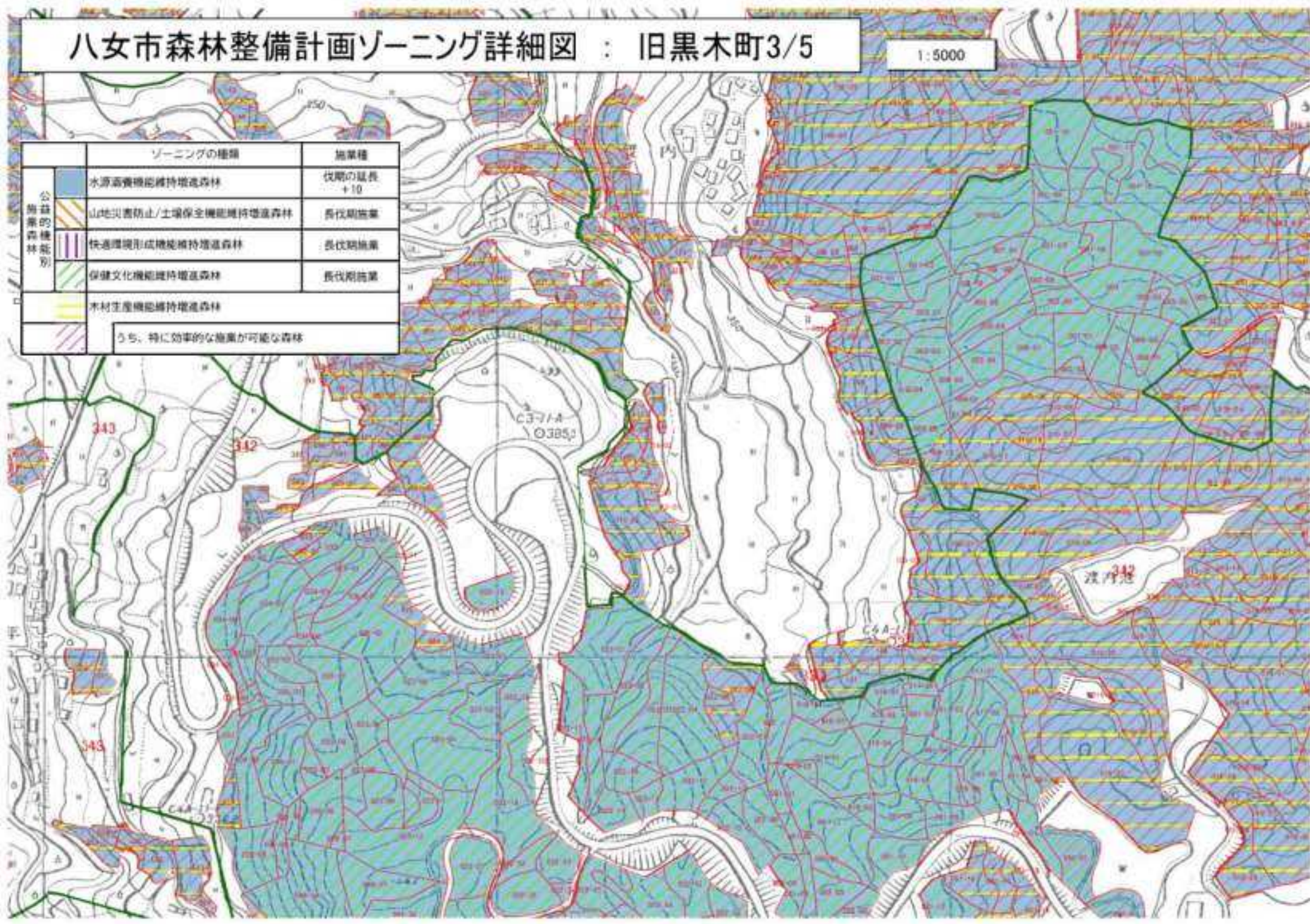



| ゾーニングの種類  |   | 施策種          |
|---|---|--------------|
| 公益的<br>森林<br>機能<br>別  |  水源涵養機能維持増進森林        | 伐期の延長<br>+10 |
|   |  山地災害防止/土壌保全機能維持増進森林 | 長伐期施策        |
|   |  快速環境形成機能維持増進森林      | 長伐期施策        |
|   |  保健文化機能維持増進森林        | 長伐期施策        |
|   |  木材生産機能維持増進森林        |              |
|  うち、特に効率的な施策が可能な森林 |   |              |

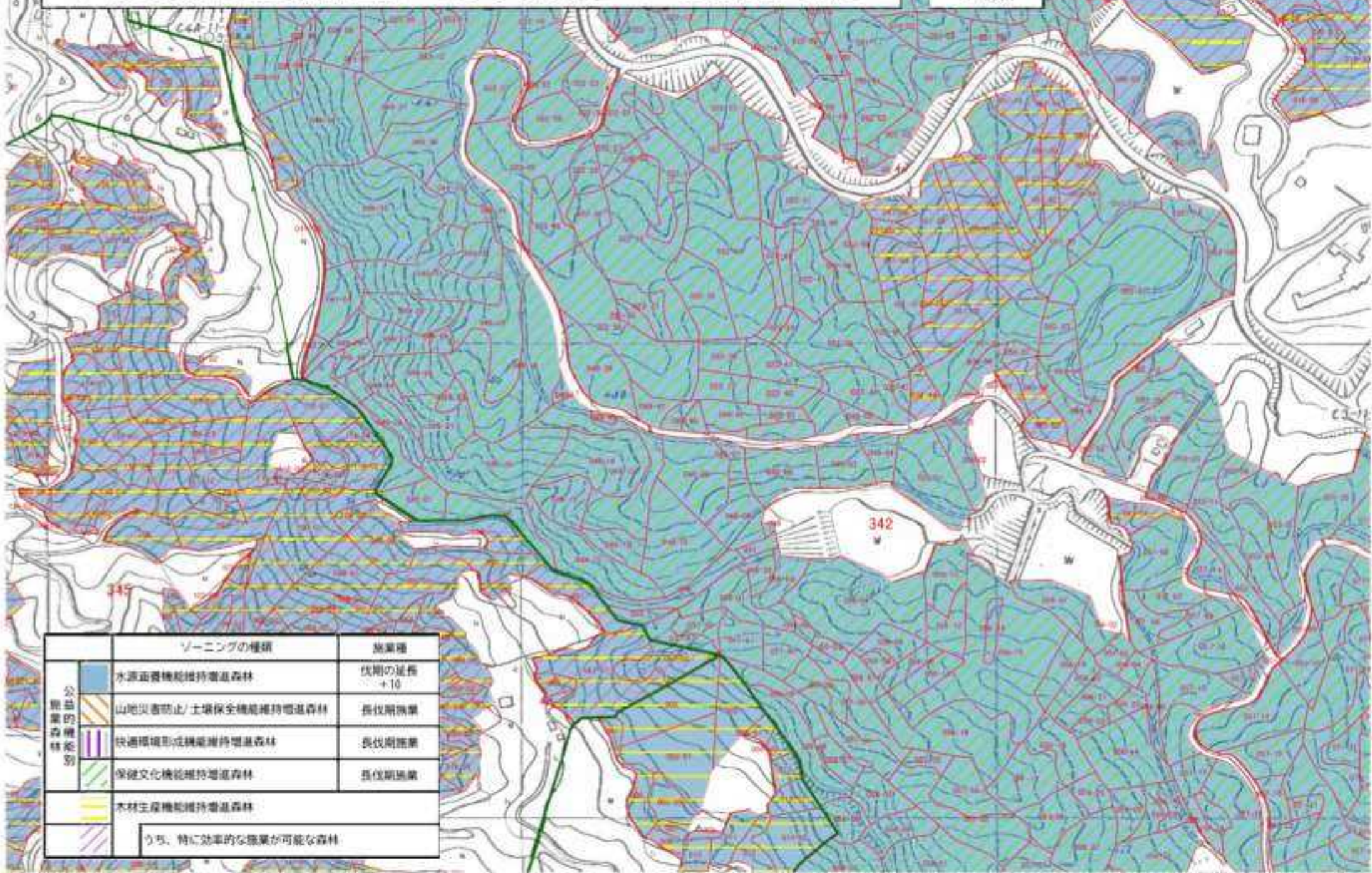

# 八女市森林整備計画ゾーニング詳細図：旧黒木町4/5

1:5000



| ゾーニングの種類              |   | 施策種          |
|-----------------------|---|--------------|
| 公益的<br>森林<br>利用<br>区分 |  水源涵養機能維持増進森林        | 伐期の延長<br>+10 |
|                       |  山地災害防止/土壌保全機能維持増進森林 | 長伐期施策        |
|                       |  快適環境形成機能維持増進森林      | 長伐期施策        |
|                       |  保健文化機能維持増進森林        | 長伐期施策        |
|                       |  木材生産機能維持増進森林        |              |
|                       |  うち、特に効率的な施策が可能な森林   |              |

# 八女市森林整備計画ゾーニング詳細図：旧黒木町5/5

1:5000

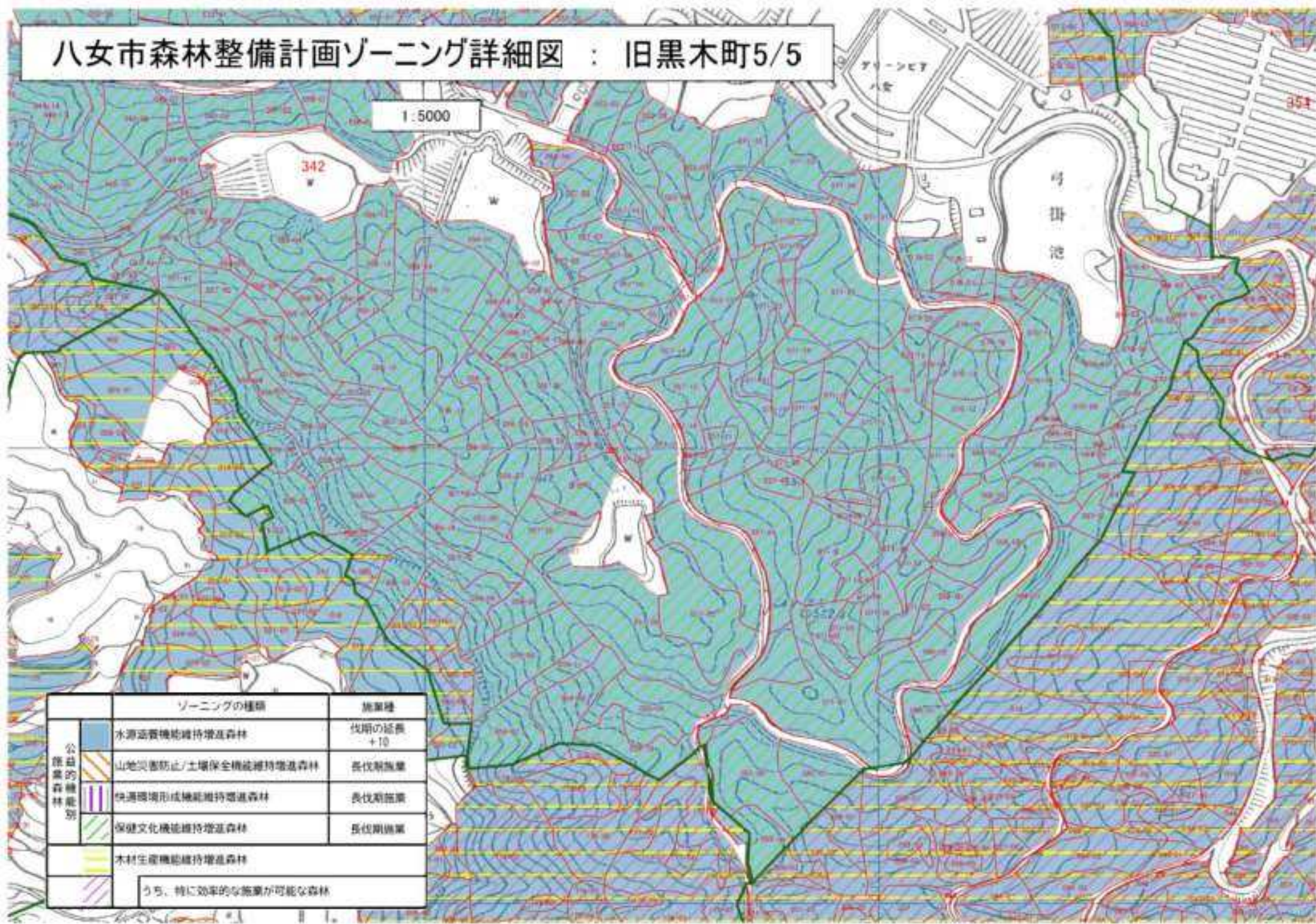

| ゾーニングの種類         |                     | 施策種          |
|------------------|---------------------|--------------|
| 公益的<br>森林<br>機能別 | 水源涵養機能維持増進森林        | 伐期の延長<br>+10 |
|                  | 山地災害防止/土壌保全機能維持増進森林 | 長伐期施策        |
|                  | 快適環境形成機能維持増進森林      | 長伐期施策        |
|                  | 保健文化機能維持増進森林        | 長伐期施策        |
|                  | 木材生産機能維持増進森林        |              |
|                  | うち、特に効率的な施策が可能な森林   |              |

# 八女市森林整備計画ゾーニング図 旧立花町1/3



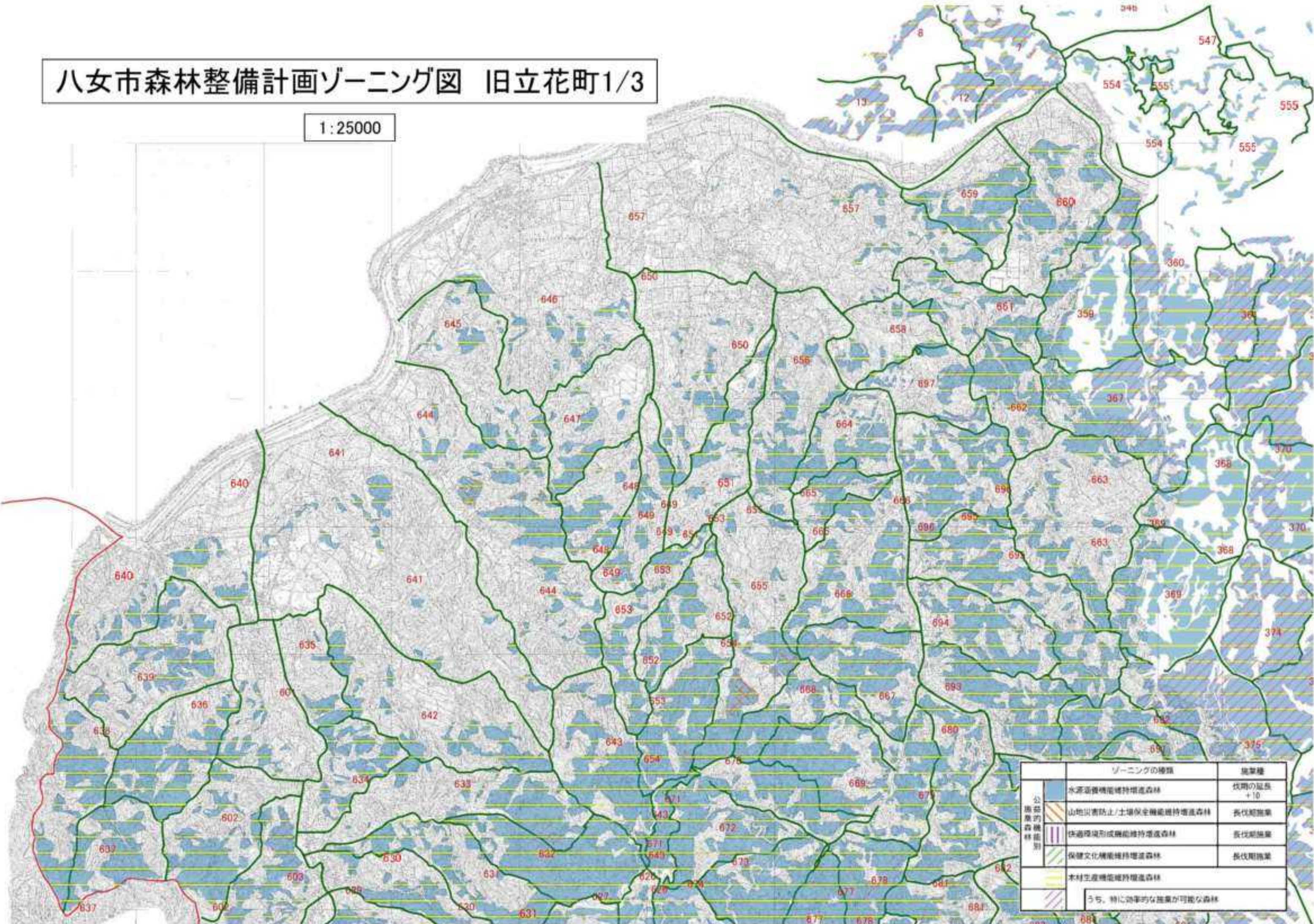



1:25000



| ゾーニングの種類           |                     | 施策種          |
|--------------------|---------------------|--------------|
| 公益的<br>森林<br>ゾーニング | 水源涵養機能維持増進森林        | 伐期の延長<br>+10 |
|                    | 山地災害防止/土壌保全機能維持増進森林 | 長伐期施策        |
|                    | 快適環境形成機能維持増進森林      | 長伐期施策        |
|                    | 保健文化機能維持増進森林        | 長伐期施策        |
|                    | 木材生産機能維持増進森林        |              |
|                    | うち、特に効率的な施策が可能な森林   |              |

# 八女市森林整備計画ゾーニング図 旧立花町2/3

1:25000

| ゾーニングの種類             |   | 施策種                 |              |
|----------------------|---|---------------------|--------------|
| 公益的<br>森林<br>機能<br>別 |  | 水源涵養機能維持増進森林        | 伐期の延長<br>+10 |
|                      |  | 山地災害防止/土壌保全機能維持増進森林 | 長伐期施策        |
|                      |  | 快適環境形成機能維持増進森林      | 長伐期施策        |
|                      |  | 保健文化機能維持増進森林        | 長伐期施策        |
|                      |  | 木材生産機能維持増進森林        |              |
|                      |  | うち、特に効率的な施策が可能な森林   |              |



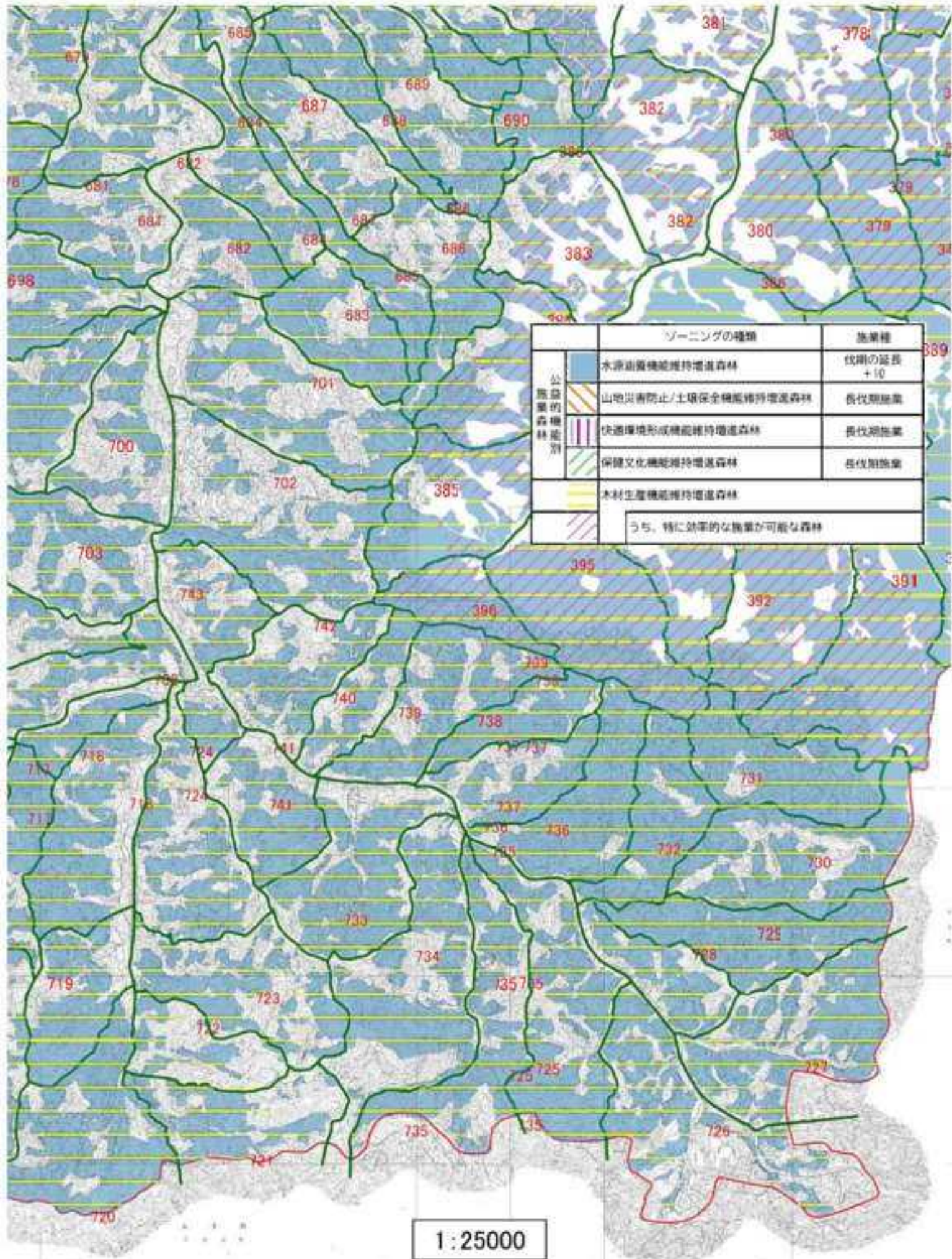

1:25000

八女市森林整備計画ゾーニング図 旧立花町3/3

# 八女市森林整備計画ゾーニング詳細図 : 旧立花町1/1

1:5000

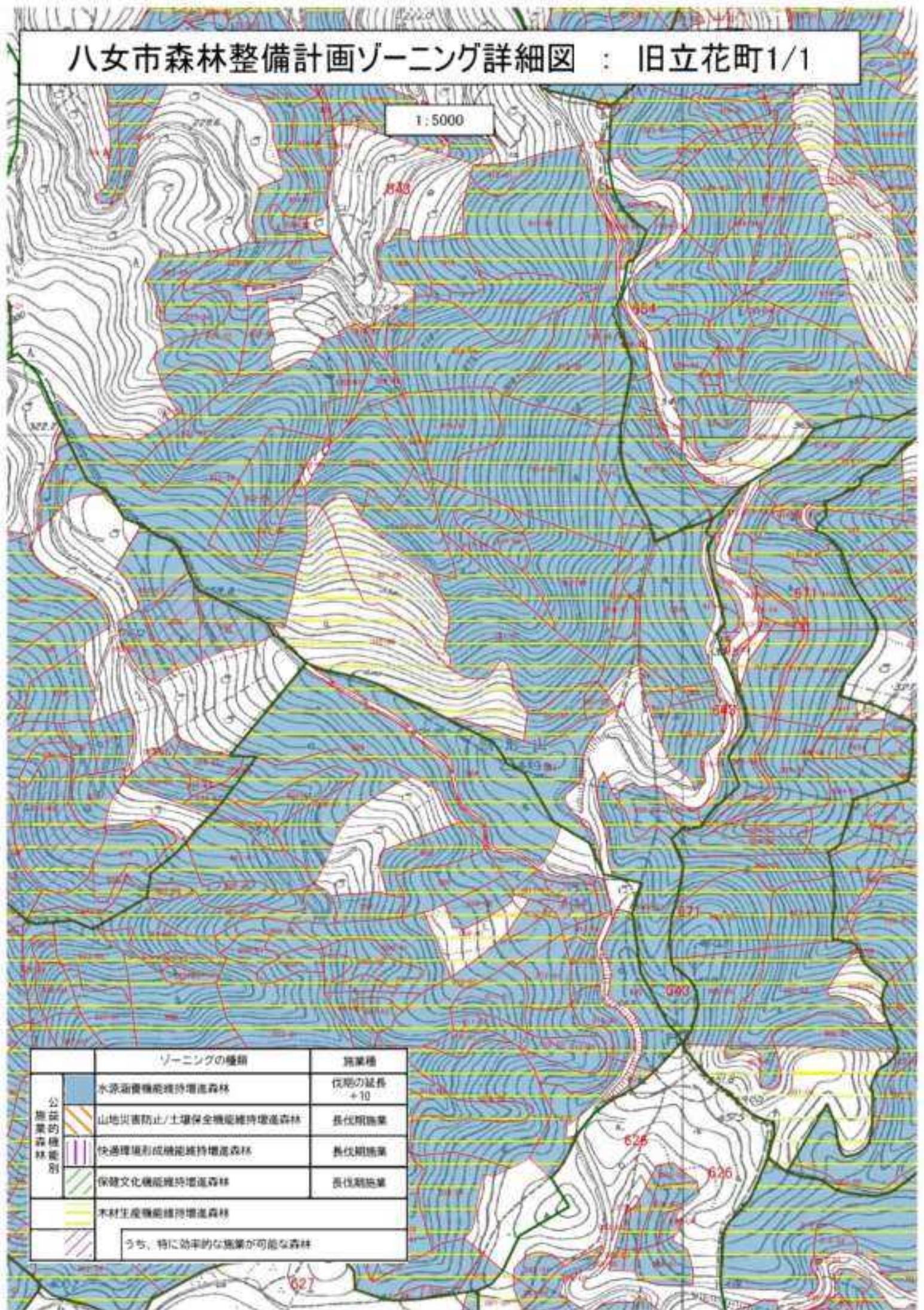







|                                 |  | ゾーニングの種類            | 施策種               |
|---------------------------------|--|---------------------|-------------------|
| 公<br>益<br>的<br>森<br>林<br>能<br>別 |  | 水源涵養機能維持増進森林        | 伐期の延長<br>+10      |
|                                 |  | 山地災害防止/土壌保全機能維持増進森林 | 長伐期施策             |
|                                 |  | 快適環境形成機能維持増進森林      | 長伐期施策             |
|                                 |  | 保健文化機能維持増進森林        | 長伐期施策             |
|                                 |  | 木材生産機能維持増進森林        |                   |
|                                 |  |                     | うち、特に効率的な施策が可能な森林 |



# 八女市森林整備計画ゾーニング図 旧矢部村1/2

1:25000

| ゾーニングの種類                        |   | 施策種                 |              |
|---------------------------------|---|---------------------|--------------|
| 公<br>益<br>的<br>森<br>林<br>種<br>別 |  | 水源涵養機能維持増進森林        | 伐期の延長<br>+10 |
|                                 |  | 山地災害防止/土壌保全機能維持増進森林 | 長伐期施策        |
|                                 |  | 快適環境形成機能維持増進森林      | 長伐期施策        |
|                                 |  | 保樹文化機能維持増進森林        | 長伐期施策        |
|                                 |  | 木材生産機能維持増進森林        |              |
|                                 |  | うち、特に効率的な施策が可能な森林   |              |

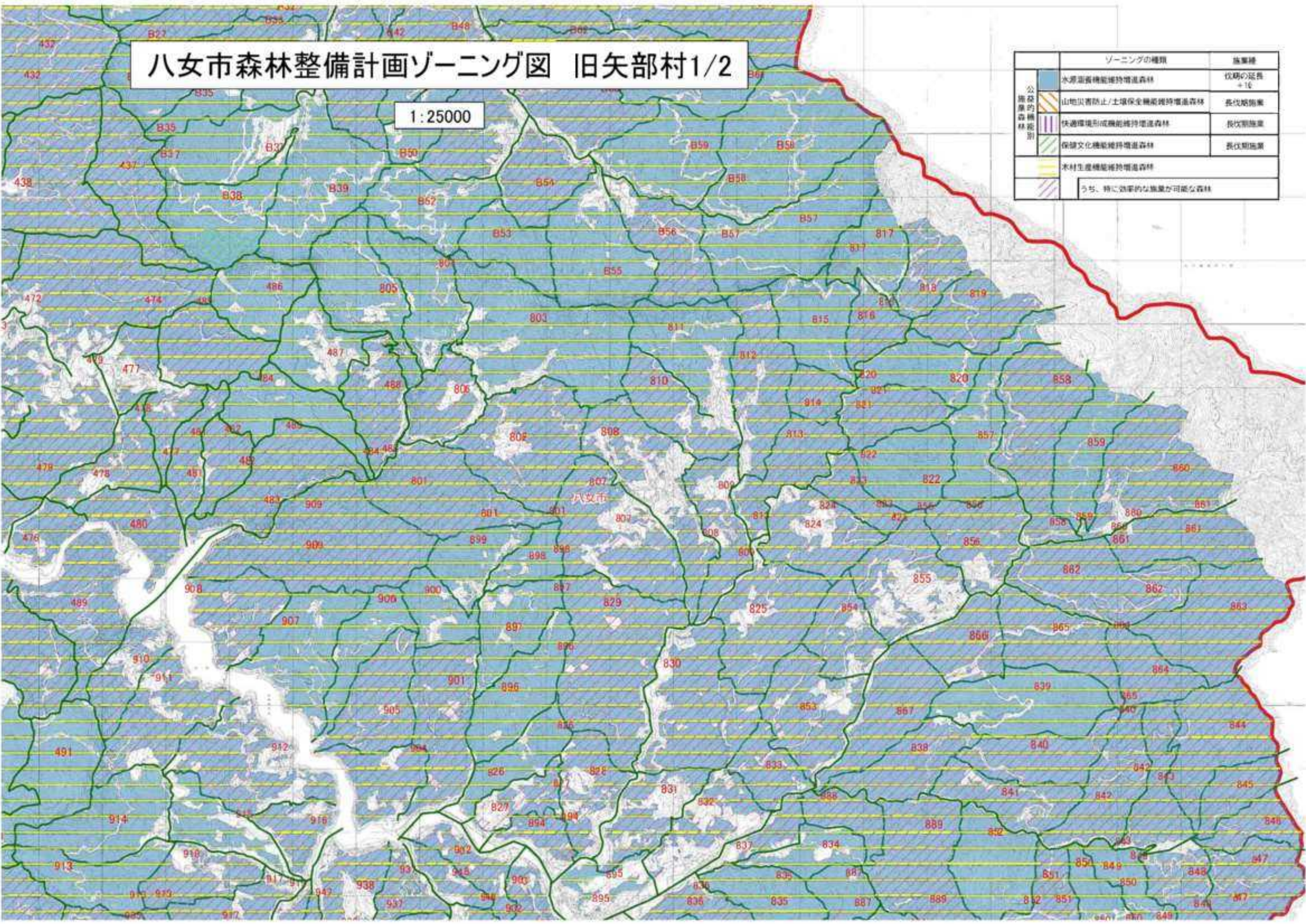

# 八女市森林整備計画ゾーニング図 旧矢部村2/2

1:25000

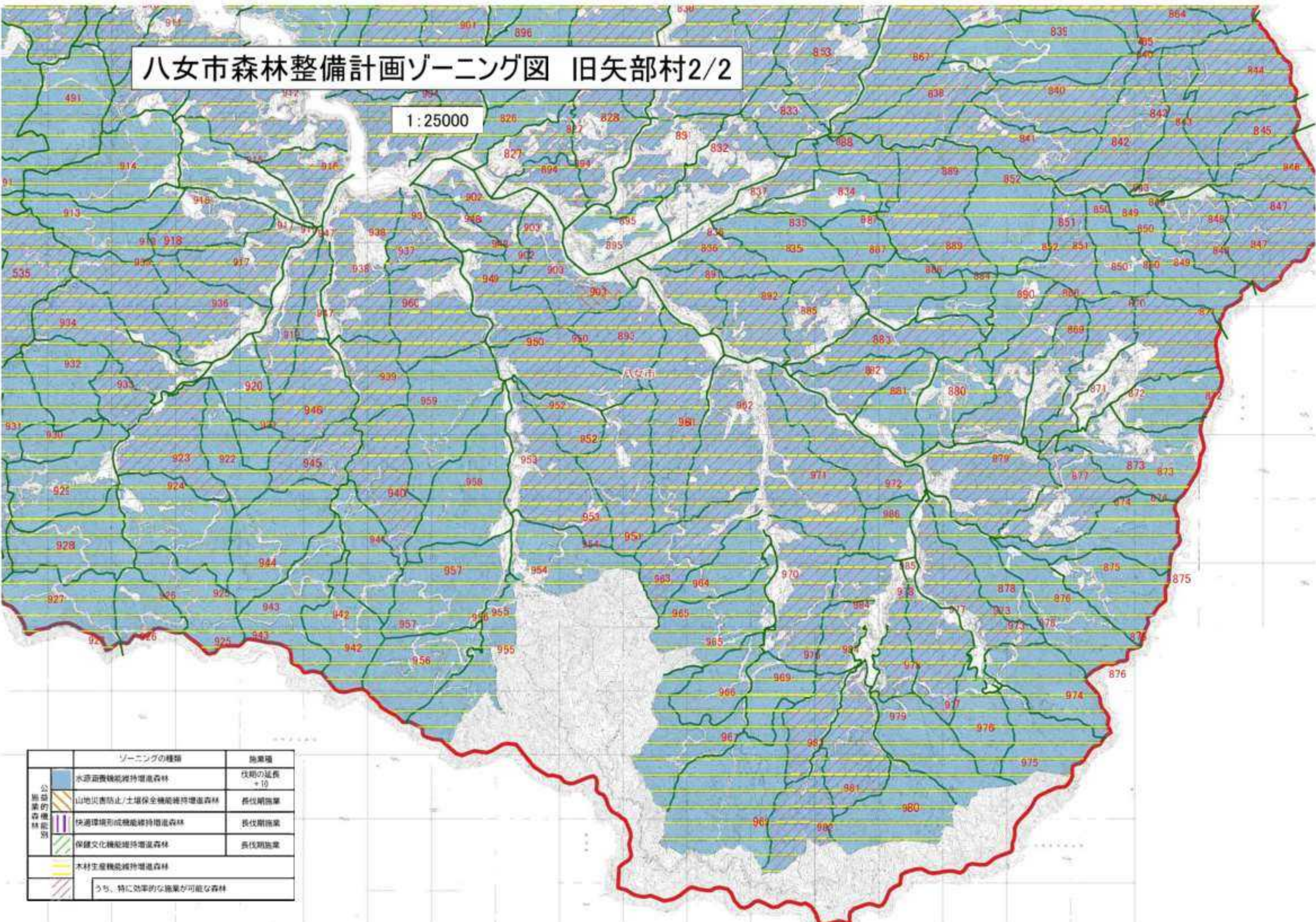

| ゾーニングの種類             |  | 施策種                 |              |
|----------------------|--|---------------------|--------------|
| 公益的<br>森林<br>機能<br>別 |  | 水源涵養機能維持増進森林        | 伐期の延長<br>+10 |
|                      |  | 山地災害防止/土壌保全機能維持増進森林 | 長伐期施策        |
|                      |  | 快適環境形成機能維持増進森林      | 長伐期施策        |
|                      |  | 保健文化機能維持増進森林        | 長伐期施策        |
|                      |  | 木材生産機能維持増進森林        |              |
|                      |  | うち、特に効率的な施策が可能な森林   |              |

# 八女市森林整備計画ゾーニング詳細図：旧矢部村1/2

1:5000

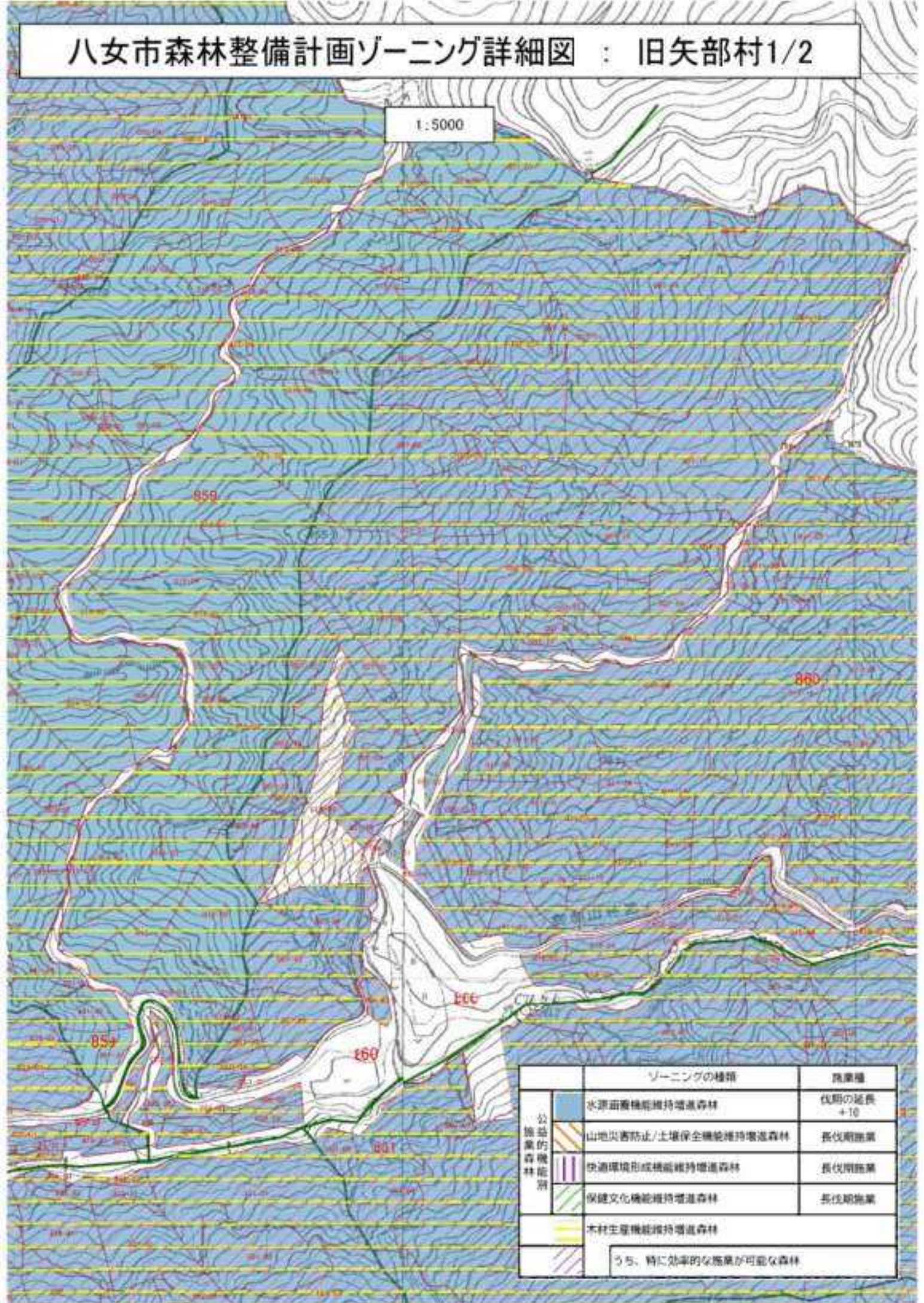

|                             |  | ゾーニングの種類            | 実施種               |
|-----------------------------|--|---------------------|-------------------|
| 公益<br>的<br>森<br>林<br>能<br>別 |  | 水源涵養機能維持増進森林        | 伐期の延長<br>+10      |
|                             |  | 山地災害防止/土壌保全機能維持増進森林 | 長伐期施策             |
|                             |  | 快適環境形成機能維持増進森林      | 長伐期施策             |
|                             |  | 保健文化機能維持増進森林        | 長伐期施策             |
|                             |  | 木材生産機能維持増進森林        |                   |
|                             |  |                     | うち、特に効率的な施策が可能な森林 |



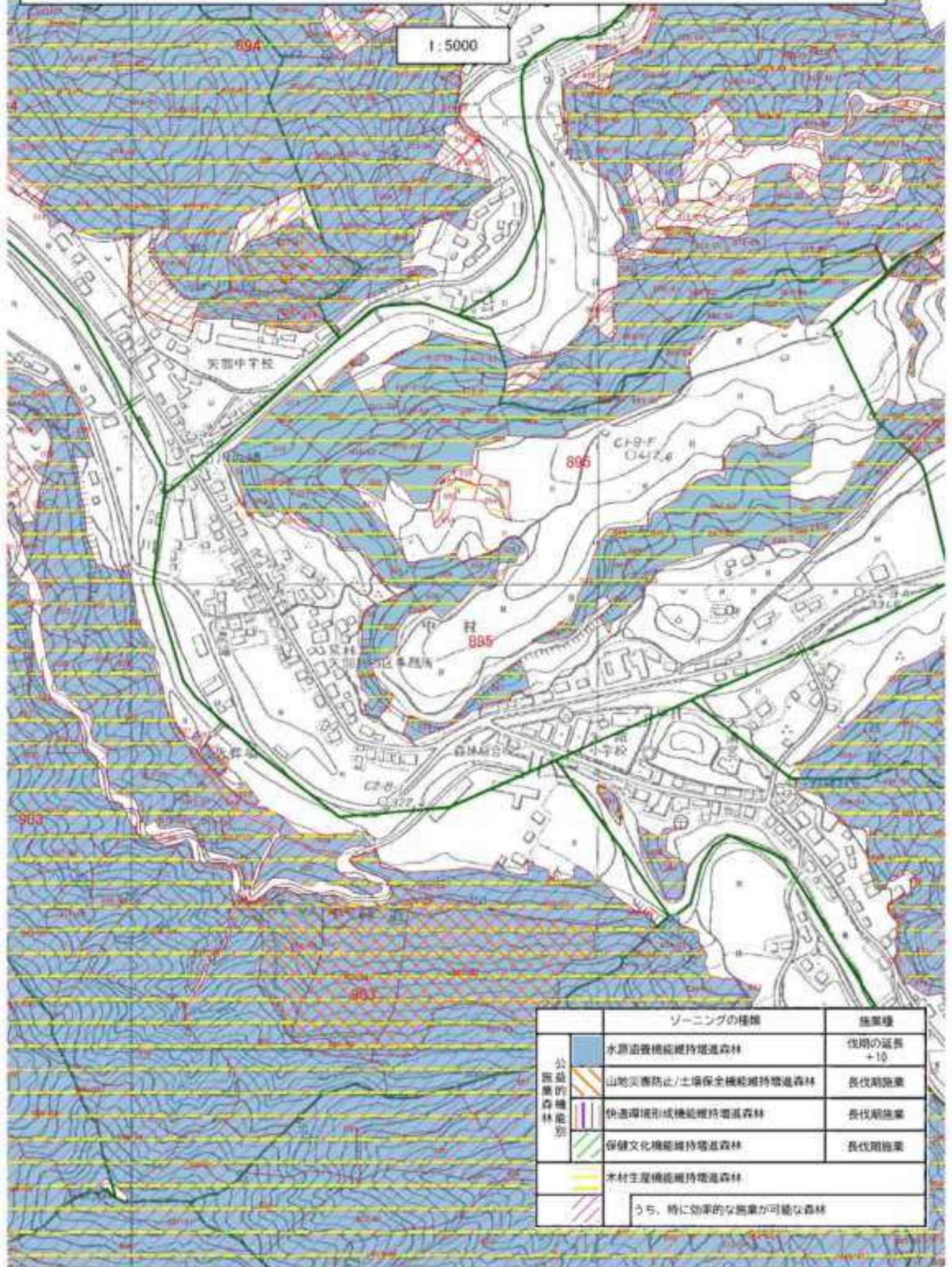



# 八女市森林整備計画ゾーニング詳細図：旧矢部村2/2



|                                 |  | ゾーニングの種類            | 施策種          |
|---------------------------------|--|---------------------|--------------|
| 公<br>益<br>的<br>森<br>林<br>施<br>策 |  | 水源涵養機能維持増進森林        | 伐期の延長<br>+10 |
|                                 |  | 山地災害防止/土壌保全機能維持増進森林 | 長伐期施策        |
|                                 |  | 快適環境形成機能維持増進森林      | 長伐期施策        |
|                                 |  | 保健文化機能維持増進森林        | 長伐期施策        |
|                                 |  | 木材生産機能維持増進森林        |              |
|                                 |  | うち、特に効果的な施策が可能な森林   |              |

# 八女市森林整備計画ゾーニング図 旧星野村1/3

1:25000

| ゾーニングの種類                    |   | 施策種                 |              |
|-----------------------------|---|---------------------|--------------|
| 公益<br>的<br>森<br>林<br>区<br>別 |  | 水源涵養機能維持増進森林        | 伐期の延長<br>+10 |
|                             |  | 山地災害防止/土壌保全機能維持増進森林 | 長伐期施策        |
|                             |  | 快速環境形成機能維持増進森林      | 長伐期施策        |
|                             |  | 保健文化機能維持増進森林        | 長伐期施策        |
|                             |  | 木材生産機能維持増進森林        |              |
|                             |  | うち、特に効率的な施策が可能な森林   |              |

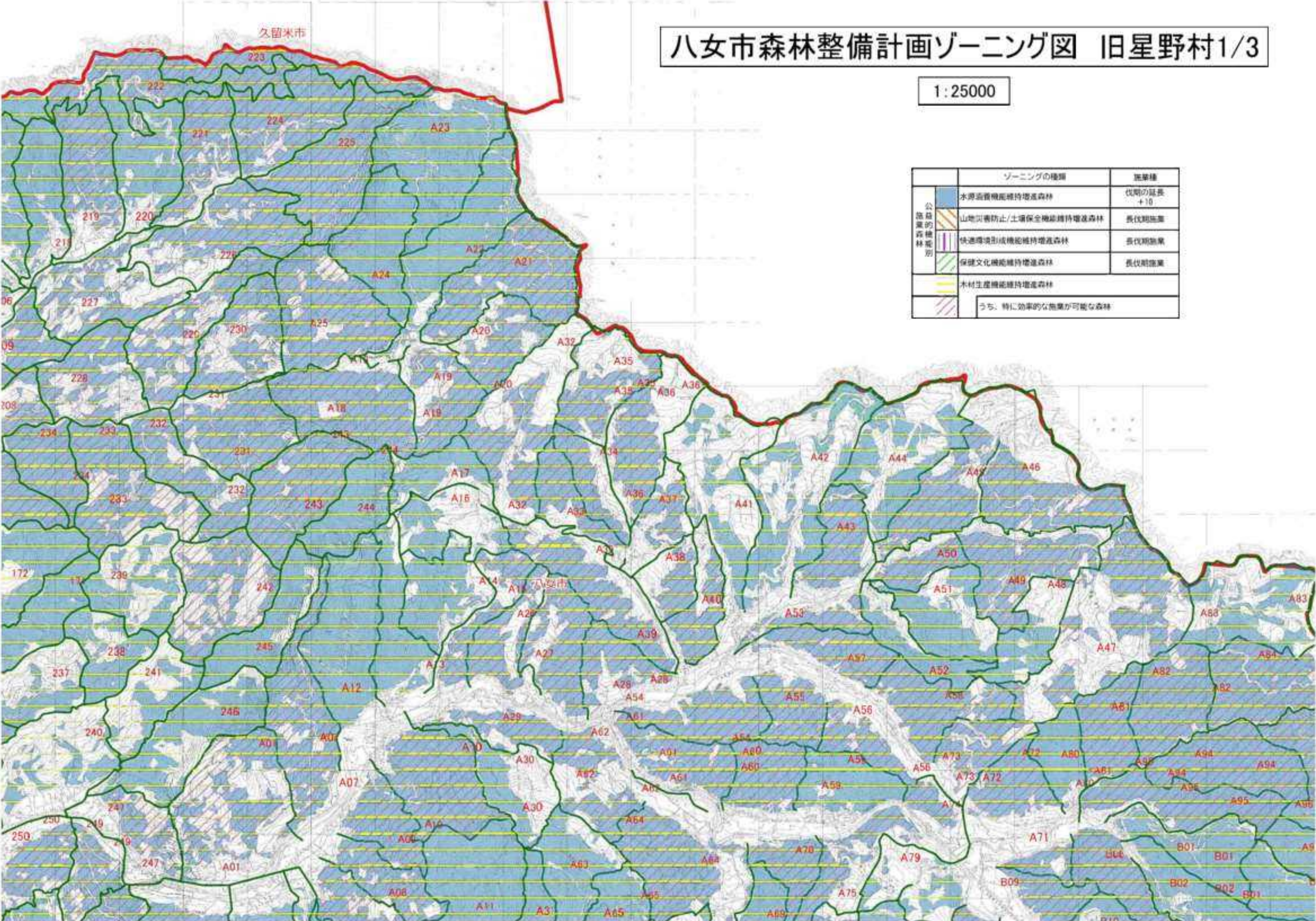

# 八女市森林整備計画ゾーニング図 旧星野村2/3

1:25000

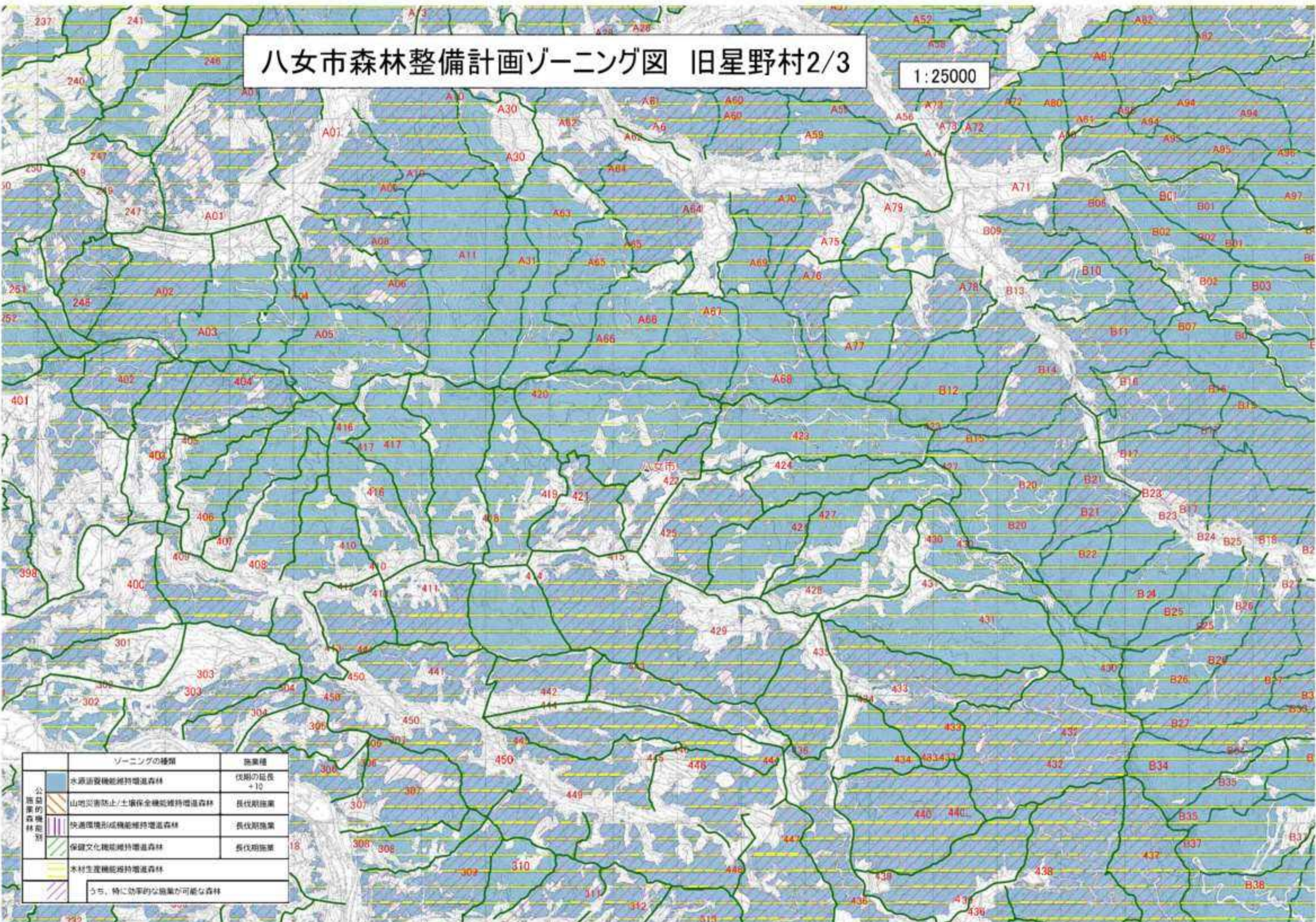

| ゾーニングの種類                        |  | 施策種                 |              |
|---------------------------------|--|---------------------|--------------|
| 公<br>益<br>的<br>森<br>林<br>施<br>策 |  | 水源涵養機能維持増進森林        | 伐期の延長<br>+10 |
|                                 |  | 山地災害防止/土壌保全機能維持増進森林 | 長伐期施策        |
|                                 |  | 快適環境形成機能維持増進森林      | 長伐期施策        |
|                                 |  | 保健文化機能維持増進森林        | 長伐期施策        |
|                                 |  | 木材生産機能維持増進森林        | 長伐期施策        |
|                                 |  | うち、特に効率的な施策が可能な森林   |              |

18

332

# 八女市森林整備計画ゾーニング図 旧星野村3/3

1:25000

|                  |  | ゾーニングの種類            | 施策種               |  |
|------------------|--|---------------------|-------------------|--|
| 公益的<br>森林<br>機能別 |  | 水源涵養機能維持増進森林        | 伐期の延長<br>+10      |  |
|                  |  | 山地災害防止/土壌保全機能維持増進森林 | 長伐期施策             |  |
|                  |  | 快適環境形成機能維持増進森林      | 長伐期施策             |  |
|                  |  | 保樹文化機能維持増進森林        | 長伐期施策             |  |
|                  |  |                     | 木材生産機能維持増進森林      |  |
|                  |  |                     | うち、特に効率的な施策が可能な森林 |  |

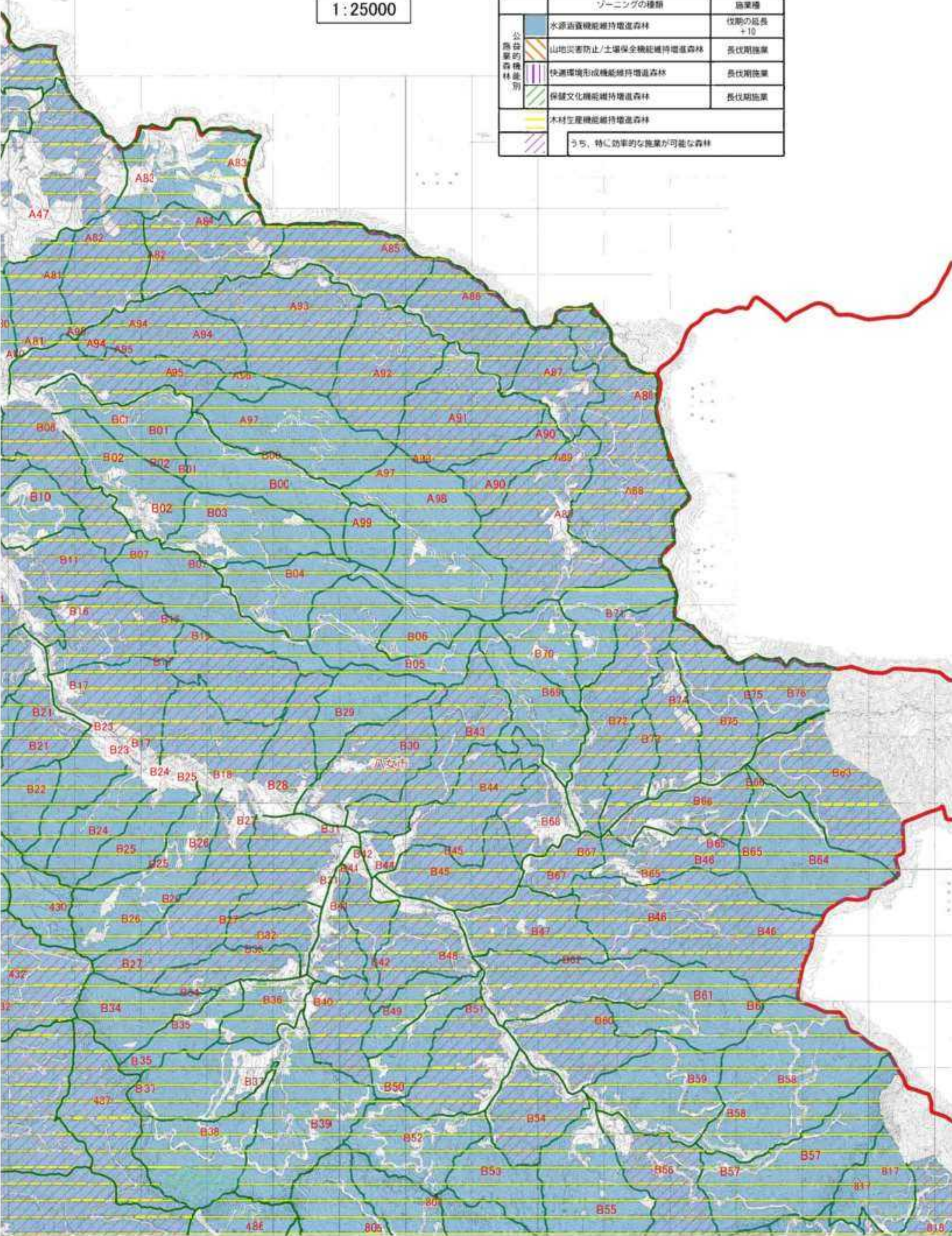

# 八女市森林整備計画ゾーニング詳細図 : 旧星野村1/2

1:5000

|                                 |  | ゾーニングの種類            | 施策種          |
|---------------------------------|--|---------------------|--------------|
| 公<br>益<br>的<br>森<br>林<br>施<br>策 |  | 水源涵養機能維持増進森林        | 伐期の延長<br>+10 |
|                                 |  | 山地災害防止/土壌保全機能維持増進森林 | 長伐期施策        |
|                                 |  | 快適環境形成機能維持増進森林      | 長伐期施策        |
|                                 |  | 保健文化機能維持増進森林        | 長伐期施策        |
|                                 |  | 木材生産機能維持増進森林        |              |
|                                 |  | うち、特に効率的な施策が可能な森林   |              |

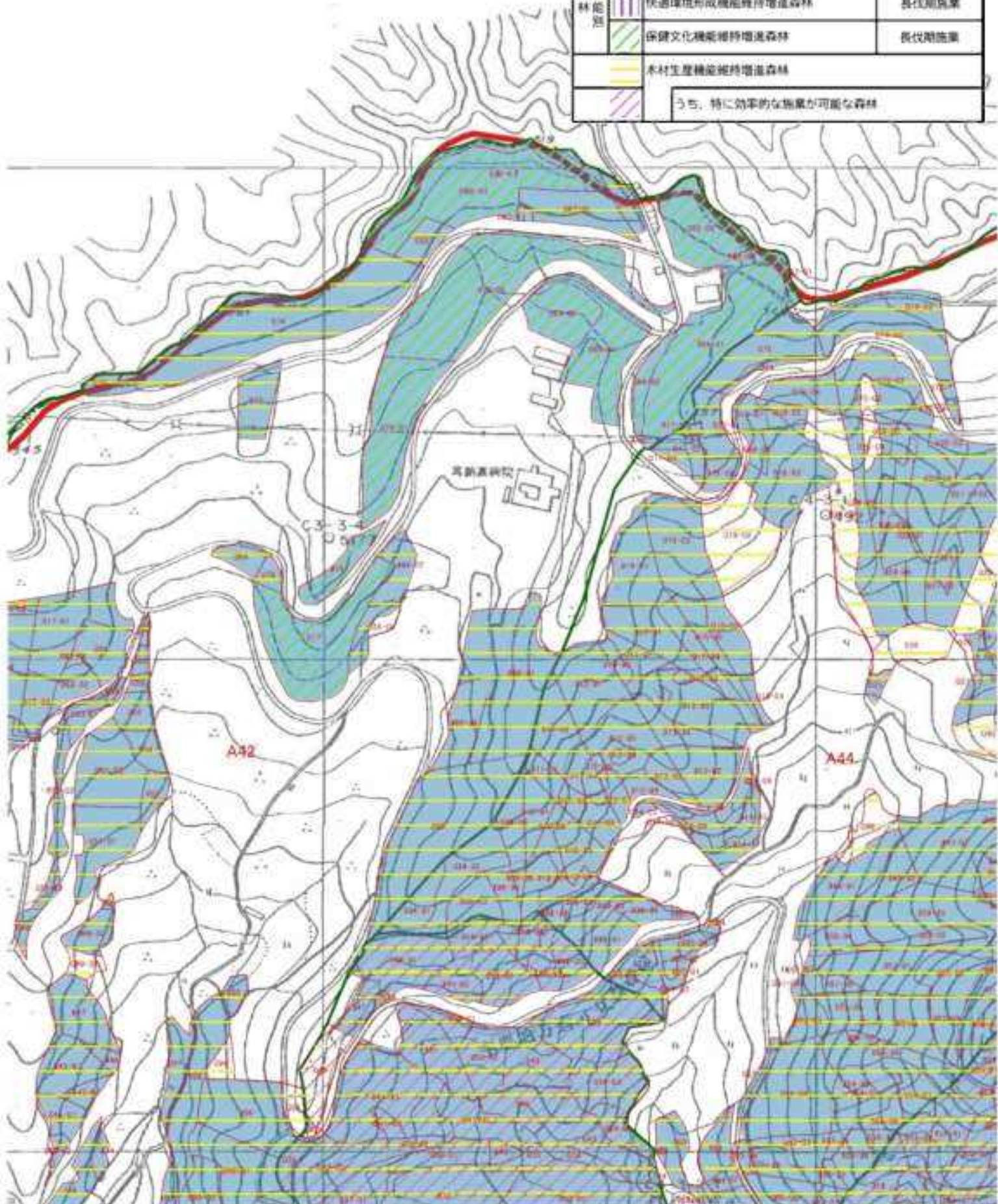









# 八女市森林整備計画ゾーニング詳細図：旧星野村2/2

1:5000

B37  
村

B38

B85

|                                 |   | ゾーニングの種類            | 施策種          |
|---------------------------------|---|---------------------|--------------|
| 公<br>益<br>的<br>森<br>林<br>能<br>別 |    | 水源涵養機能維持増進森林        | 伐期の延長<br>+10 |
|                                 |    | 山地災害防止/土壌保全機能維持増進森林 | 長伐期施策        |
|                                 |    | 快適環境形成機能維持増進森林      | 長伐期施策        |
|                                 |    | 保健文化機能維持増進森林        | 長伐期施策        |
|                                 |    | 木材生産機能維持増進森林        |              |
|                                 |  | うち、特に効率的な施策が可能な森林   |              |