

# 路網整備等推進区域図

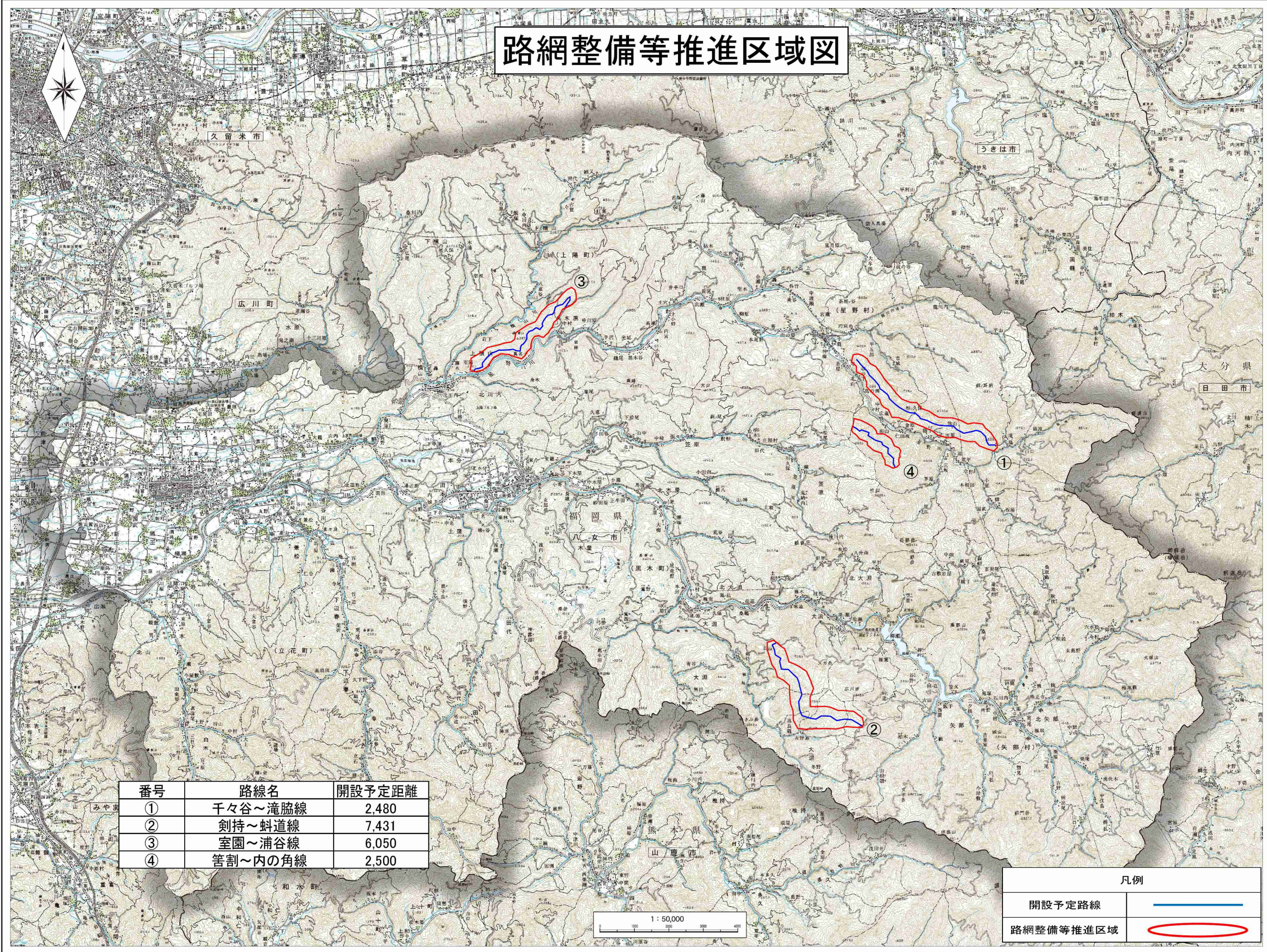

- 記号
- 1:50,000地形図の等高線
  - 2:50,000地形図の等高線
  - 3:50,000地形図の等高線
  - 4:50,000地形図の等高線
  - 5:50,000地形図の等高線
  - 6:50,000地形図の等高線
  - 7:50,000地形図の等高線
  - 8:50,000地形図の等高線
  - 9:50,000地形図の等高線
  - 10:50,000地形図の等高線
  - 11:50,000地形図の等高線
  - 12:50,000地形図の等高線
  - 13:50,000地形図の等高線
  - 14:50,000地形図の等高線
  - 15:50,000地形図の等高線
  - 16:50,000地形図の等高線
  - 17:50,000地形図の等高線
  - 18:50,000地形図の等高線
  - 19:50,000地形図の等高線
  - 20:50,000地形図の等高線
  - 21:50,000地形図の等高線
  - 22:50,000地形図の等高線
  - 23:50,000地形図の等高線
  - 24:50,000地形図の等高線
  - 25:50,000地形図の等高線
  - 26:50,000地形図の等高線
  - 27:50,000地形図の等高線
  - 28:50,000地形図の等高線
  - 29:50,000地形図の等高線
  - 30:50,000地形図の等高線
  - 31:50,000地形図の等高線
  - 32:50,000地形図の等高線
  - 33:50,000地形図の等高線
  - 34:50,000地形図の等高線
  - 35:50,000地形図の等高線
  - 36:50,000地形図の等高線
  - 37:50,000地形図の等高線
  - 38:50,000地形図の等高線
  - 39:50,000地形図の等高線
  - 40:50,000地形図の等高線
  - 41:50,000地形図の等高線
  - 42:50,000地形図の等高線
  - 43:50,000地形図の等高線
  - 44:50,000地形図の等高線
  - 45:50,000地形図の等高線
  - 46:50,000地形図の等高線
  - 47:50,000地形図の等高線
  - 48:50,000地形図の等高線
  - 49:50,000地形図の等高線
  - 50:50,000地形図の等高線

番号	路線名	開設予定距離
①	千々谷～滝脇線	2,480
②	剣持～蚪道線	7,431
③	室園～浦谷線	6,050
④	筈割～内の角線	2,500

凡例

開設予定路線	
路網整備等推進区域	

1 : 50,000

この地図は、国土院の地形図を基に、同院発行の1:50,000地形図を複製したものである。(国測院 平23-98、第19号)

# 八女市・上陽町人工林天然林

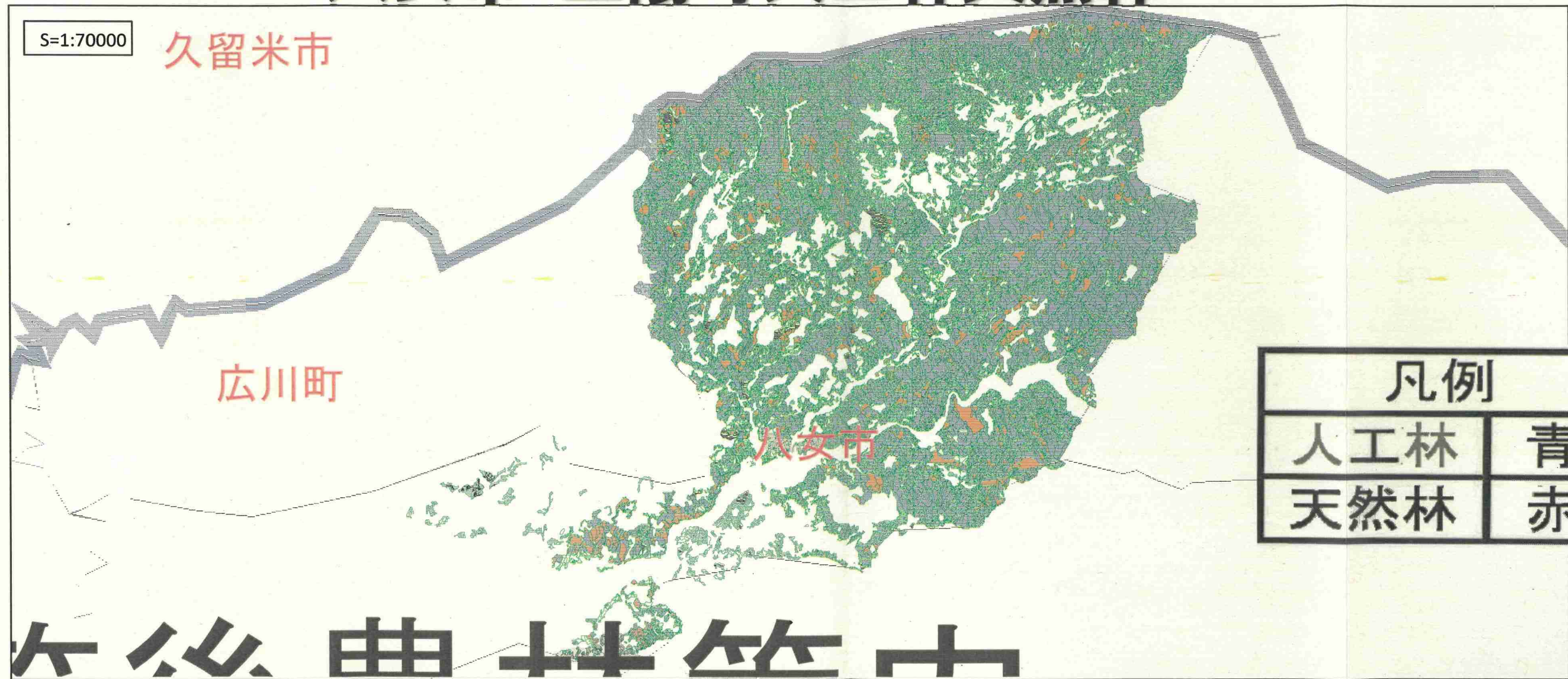

黒木町人工林天然林

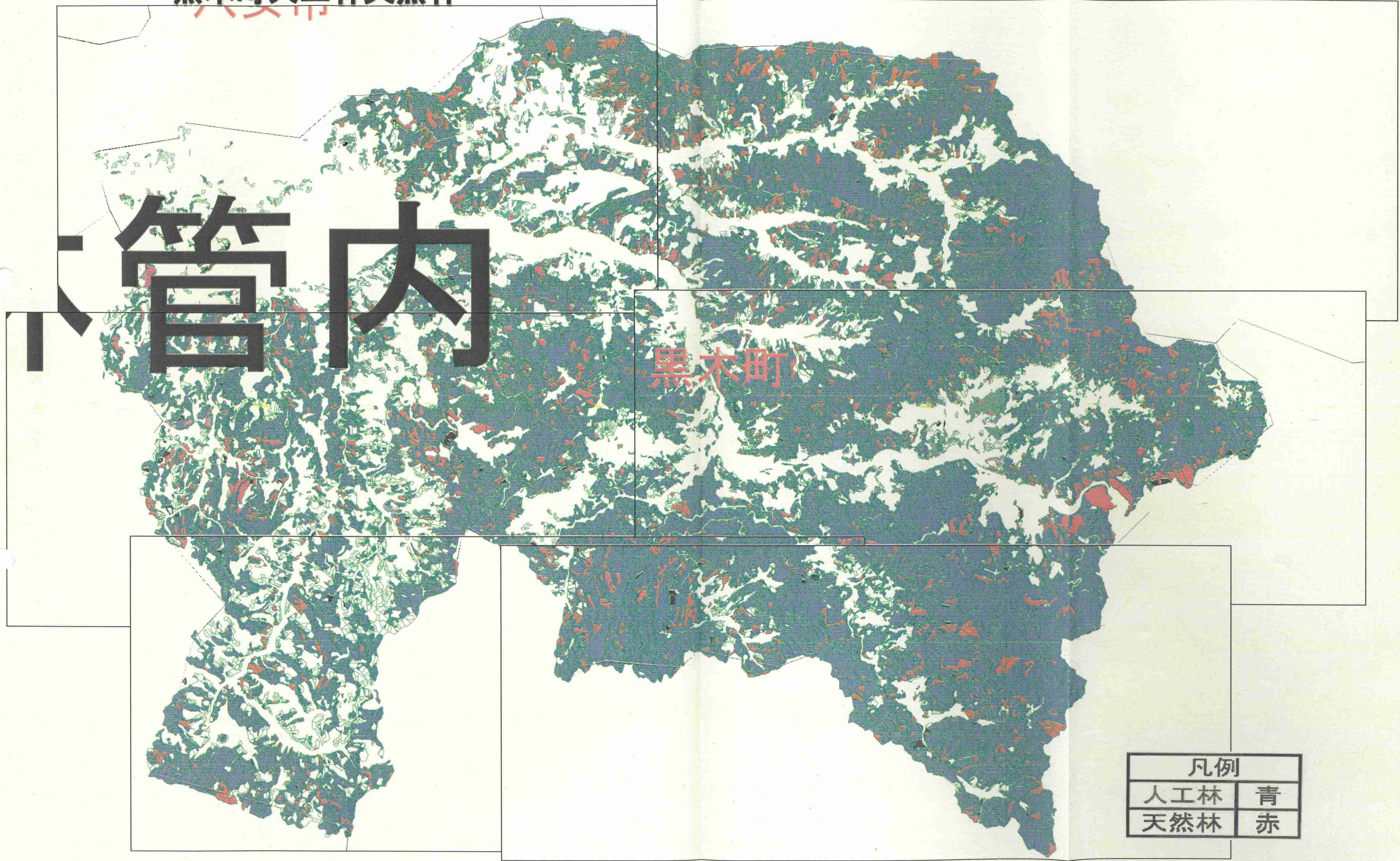

管内

黒木町

凡例	
人工林	青
天然林	赤

立花町人工林天然林

# 筑後農林管内

S=1:80000

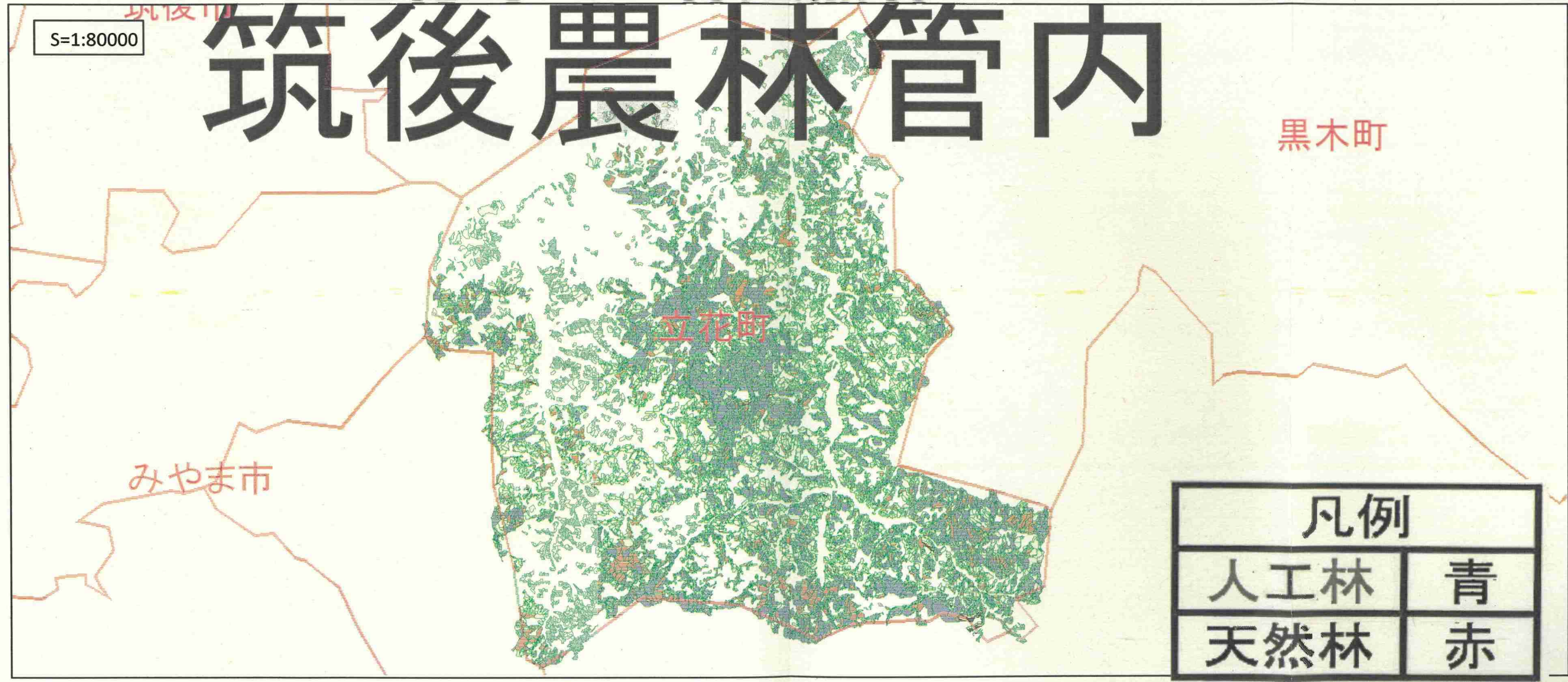

黒木町

立花町

みやま市

凡例	
人工林	青
天然林	赤

# 矢部村人工林天然林

S=1:50000

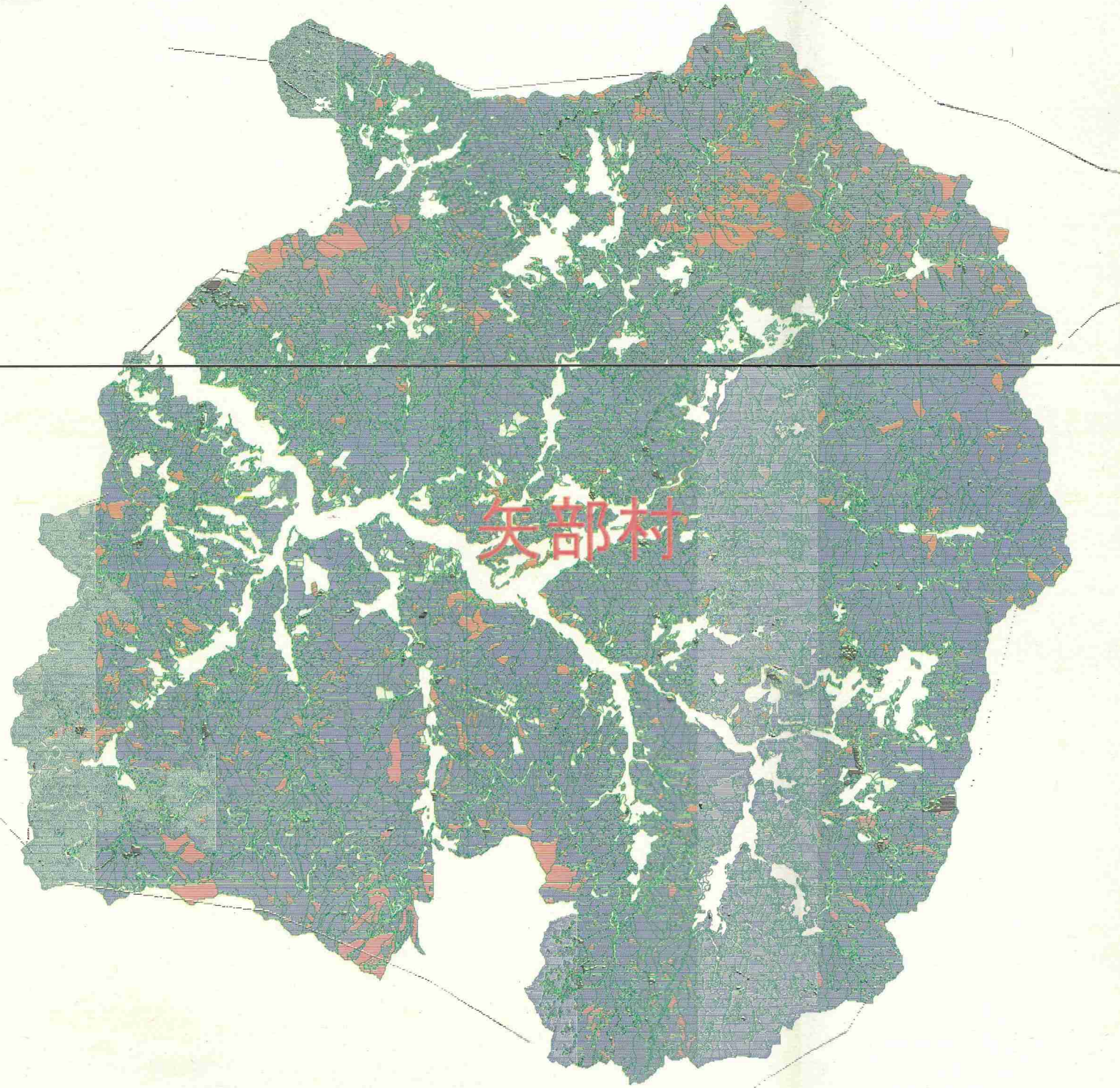

凡例	
人工林	青
天然林	赤

S=1:50000

# 星野村人工林天然林



星野村

凡例	
人工林	青
天然林	赤

黒木町

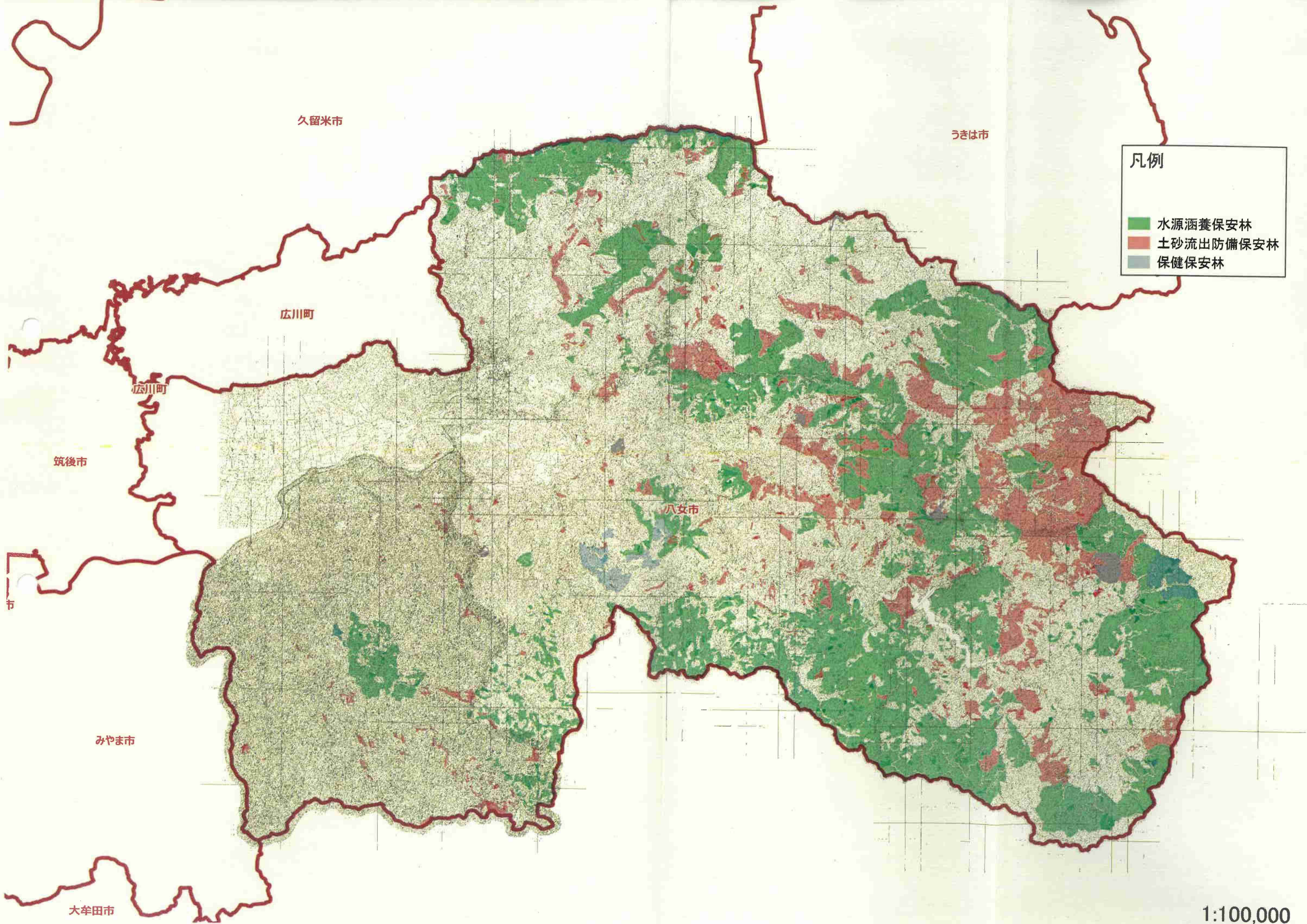

凡例

- 水源涵養保安林
- 土砂流出防備保安林
- 保健保安林

久留米市

うきは市

広川町

広川町

筑後市

八女市

市

みやま市

大牟田市

1:100,000

# 八女市農地分布図

