

物価高対応 福岡県子育て応援金のお知らせ

対象の子ども1人あたり1万円を支給します!

① 手続きが原則不要な方

(福岡県から支給通知が届いた方)

対象

- 福岡県内の市町村から「物価高対応子育て応援手当」を受給した保護者等
- 国の物価高対応子育て応援手当受給の際に申請した方(公務員等)

概要

県からご自宅へ「支給通知」が郵送で届きます。
自動的に振り込まれるため、原則手続きは不要です。



通知時期: 令和8年5月中旬から
振込時期: 令和8年6月から順次

【注意】手続きが必要な方

- ・振込口座を変更したい方
- ・受給を辞退(拒否)される方

② 手続きが必要な方

(福岡県から支給通知が届いていない方)

対象

- 他都道府県で国の「物価高対応子育て応援手当」を受給し、令和7年10月1日(水)から令和8年3月31日(火)までに県外から転入した保護者等

概要

対象の方は、自ら申請を行う必要があります。

【申請受付期間】

令和8年6月1日(月)～12月28日(月)

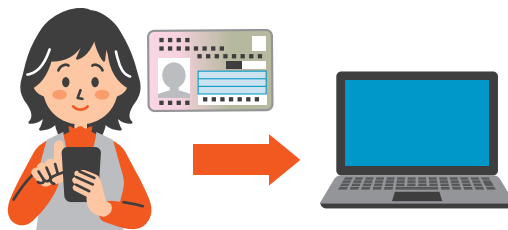

特設サイトから、マイナンバーカードを利用した
オンライン申請が便利です。

特設
サイトは
こちら

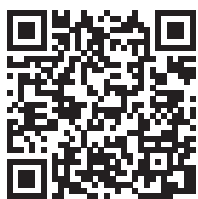

福岡県 子育て応援金

スマートフォンから簡単に
申請や口座変更・受給拒否の
届出ができます!

※紙申請を希望される方は、コールセンターへご連絡ください。



外国語(英語)での
案内もWEBサイトから
確認できます

お問い合わせ先
(コールセンター)

福岡県子育て応援金事務局
受付時間: 午前9:00～午後6:00(土日・祝日、年末年始を除く)

TEL 092-401-1685



詳しくは裏面へ

物価高対応福岡県子育て応援金

申請受付期間：令和8年6月1日(月)～12月28日(月)

申請が必要な方

- 他都道府県で国の「物価高対応子育て応援手当」を受給し、令和7年10月1日(水)から令和8年3月31日(火)までに県外から転入した保護者等

＼スマートフォンとマイナンバーカードで簡単オンライン申請！／

申請方法(オンライン)

※紙申請を希望される方は、下記コールセンターへご連絡ください

STEP 1

必要なものをご準備ください

- ・スマートフォン
※マイナポータルアプリのインストールが必要です
- ・マイナンバーカード
※支給対象者とご本人分が必要です
※4文字と6～16文字の暗証番号が必要です
- ・国応援手当が振り込まれた通帳
- ・住民票の写し
(県内への転入日が確認できる書類)

STEP 2

マイページに
登録してください



STEP 3

マイページから
申請サイトにアクセスし
申請してください



STEP 4

画面にしたがって
マイナンバーカードで
本人認証をしてください

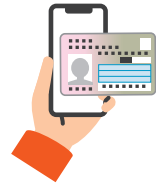

よくあるご質問

Q 福岡県子育て応援金の受給対象となるこどもの年齢を教えてください。

A 平成19年4月2日から令和8年3月31日までに生まれた0歳から18歳までのこどもです。

Q 令和7年10月1日から令和8年3月31日までに県外へ転出した場合、何か手続きが必要ですか。

A 福岡県内市町村から国応援手当を受給されている場合、手続きは不要です。対象者の方には、原則、受給時点の福岡県内のご住所へ支給通知を送付します。

Q 令和7年10月1日から令和8年3月31日までに県外へ転出した場合、支給対象になりますか。

A 福岡県内市町村から国応援手当を受給されている場合は支給対象になります。対象者の方には、原則、受給時点の福岡県内のご住所へ支給通知を送付します。

Q 福岡県内市町村から国応援手当を受給したが、県からの支給通知が届いていません。何か手続きが必要ですか。

A 福岡県内市町村から国応援手当を受給されている場合は、原則、受給時点の福岡県内のご住所へ支給通知を送付しております。通知が届いていない場合は、お手数ですが、福岡県子育て応援金コールセンターへご連絡ください。

ご不明な点があればコールセンターまで

特設サイトは
こちら

お問
い
合
わ
せ
先
(コールセンター)

福岡県子育て応援金事務局

TEL 092-401-1685

受付時間：午前9:00～午後6:00(土日・祝日、年末年始を除く)

スマートフォンから簡単に
申請や口座変更・受給拒否の
届出ができます！

